

이로운
동행

2020년 성과보고서



법인
인천광역시비전기업협회



■ 2020년 아름다운 동행 성과보고서 ■

- 1. 인사말 5
- 2. 비전협회 현황 6
- 3. 조직도 7
- 4. 2020년도 아름다운 동행 성과보고 8
 - 4-1. 2020년 회원사 회비 및 기부액 LIST(총액) 8
 - 4-1-1. 회비 입금내역(월별) 13
 - 4-1-2. 기부금 입금내역(월별) 18
 - 4-1-3. 12월 연말 특별기부금 23
 - 4-2. 회원사 기부금 입금 및 지출내역(월별) 26
 - 4-2-1. 경로당 후원내역(월별) 36
 - 4-2-2 아이리더 후원내역(월별) 40
 - 4-2-3. 남동구 관내후원내역 47
 - 4-2-4. 서구 관내후원내역 48
 - 4-2-5. 계양구 관내후원내역 49
 - 4-2-6. 수재민 복구지원 군인밥차 후원 내역 49
 - 4-3. 2020년도 회원사 회비 및 후원금 입금내역(월별) 50
 - 4-4. 2020년도 결산보고서 88

5. 2020년도 아름다운 동행 집행내역 및 언론소개, 감사편지 ... 90

5-1 남동구 관내 후원금 전달	90
5-2 남동구 관내 후원금 전달 명단	91
5-3 남동구 관내 후원 내역	94
5-4 남동구 관내 후원내역 후원품 배부 시설 현황	95
5-5 남동구 관내 후원 보도자료	97
5-6 서구 관내 후원금 전달	99
5-7 서구 관내 후원금 전달내역	100
5-8 서구 관내 물품후원	101
5-9 서구 관내 후원 보도자료	105
5-10 계양구 관내 물품후원	106
5-11 계양구 관내 공기청정기 배부현황	107
5-12 계양구 관내 후원 보도자료	108
5-13 인천광역시 시설	112
5-14 인천광역시	113
5-15 (사)한부모가족회	115
5-16 곰두리봉사회	116
5-17 계양구	117
5-18 남동구	121
5-19 동구	124
5-20 미추홀구	125
5-21 부평구	129
5-22 서구	132
5-23 연수구	134
5-24 감사편지	138

6. 회비안내 145

7. 임원현황표 146

1. 회장 인사말



안녕하십니까?

공익법인 인천비전기업협회 회장 오 현 규입니다.

2021년이 벌써 초봄이 되었습니다.

작년1월부터 전 세계적으로 사상유례없던 코로나19 팬데믹으로 인해 그 어느 해 보다도 어려운 경영환경 속을 이기고 헤쳐 나오시느라 수고와 노고가 대단히 많으셨습니다.

단기간에 끝날 줄 알았던 고 위험성 코로나19 질병이 이제 만1년을 지나 2년 이상 지속될 수 있다는 예측이 나오고 있는 상황에서 많은 우려가 되고 있습니다.

이에 따라 기업 환경과 비즈니스 방법 또한 변화되고 있고 일상생활 리듬마저 많이 달라지고 있음을 절실히 느끼고 있습니다.

최근 방역에 대한 경계심이 무너지려는 순간 제조업 회사 공장내부 감염이 확산 되고 있어 어느 때 보다도 긴장을 더 해야 하는 상황이 연속되고 있습니다.

회원사 여러분께는 어떠한 문제도 없기를 간절히 기원하고 기도합니다.

지난해 인천비전협회에서는 이러한 어려운 상황 속에서도 회원사 여러분의 후원과 성원 덕분에 극히 어렵고 힘든 소외이웃 분들에게 많은 도움을 드릴수가 있었습니다.

저희협회가 지원하는 방법으로는 인천광역시청과 직접 지원하는 부분도 있었지만 인천시내 각 구청관내로 확대하여 직접 지원함으로써 실질적으로 더 많은 어려운 분들을 만날 수 가 있었고 효과가 더 있었습니다.

특히 지난해 연말, 아름다운동행 모금활동에 수천만원의 성금을 보내주신 덕분에 정말로 어려운 분들에게 인천비전협회와 회원사 이름으로 직접 송금해드릴 수 있었습니다. 다른 해 보다도 노블레스 오블리주의 실천이 참으로 값 졌습니다.

사회적 기업으로 역할을 다해주신 회원사 여러분께 거듭 감사의 말씀 올립니다.

2021년 을 한해에도 예상치 못한 일들이 발생 될 것으로 예상합니다.

오늘보다 더 나은 미래를 위해 열심히 연구하고 뛰고 계시는 회원사 여러분을 알고 있음에 감사하며 영광과 존경의 마음을 드립니다.

지금현재의 노고와 수고함이 인정되고 제조기업의 존엄함이 인정받는 날도 오리라 믿습니다.

2021년 을 한해에도 여러분 회사에 무궁한 발전이 있기를 기원 드리며 2020년 인천비전협회에서 시행한 아름다운동행 활동 내역과 회계보고 드리며 인사 올립니다. 감사 합니다.

2021년 3월

인천비전기업협회 회 장 오 현 규

2. 공익법인인 인천광역시 비전기업협회

○ 설립 목적

인천 지역사회와 협력과 네트워크를 통한 경영·기술·자금·마케팅 등에 대한 정보교류 및 정책연구·교육을 통해 기업 및 경제 발전을 도모하고 지역사회 봉사과 일자리 창출 등 사회적 가치를 구현하여 인천 지역의 사회·경제 발전을 촉진하는 데 있다.

○ 비전·중견사다리 기업 선정기준

인천광역시 소재 중소·중견 기업을 대상으로 기술력이나 마케팅 능력이 뛰어나고, 차별화 전략으로 글로벌 시장에서 경쟁력을 확보하여 성장 잠재력이 높은 강소기업을 인천광역시가 매년 공고를 통해 아래표의 네 가지 조건을 충족한 기업에 대하여 현장 실사와 최종 심의를 거쳐 선정.

구분	매출액	종업원	업력	신용등급
중견사다리	매출액 400억원 이상 (비제조업 200억원 이상)	50인 이상	5년 이상	평가등급 점수반영
비전	80억초과 ~ 400억미만	20인 이상	3년 이상	평가등급 점수반영

○ 현 황

- 창립 : 2012년 8월 27일 (사)인천비전기업협회 창립.
2014년 6월 30일 기획재정부 - 지정기부금단체 지정
2020년 3월 31일 기획재정부 - 지정기부금단체 “재 지정”
* 기획재정부 고시 제2020 - 7호
- 회원사 : 1,137社(향토기업 및 중견사다리 기업 포함)
- 소재지 : 인천광역시 연수구 갯벌로 169 (송도동)
인천대학교 미래관 313호~314호 032)832-3833
- 회 장 : 오현규 / (주)KOREEL 대표이사 - 제4대 회장

3. 조직도

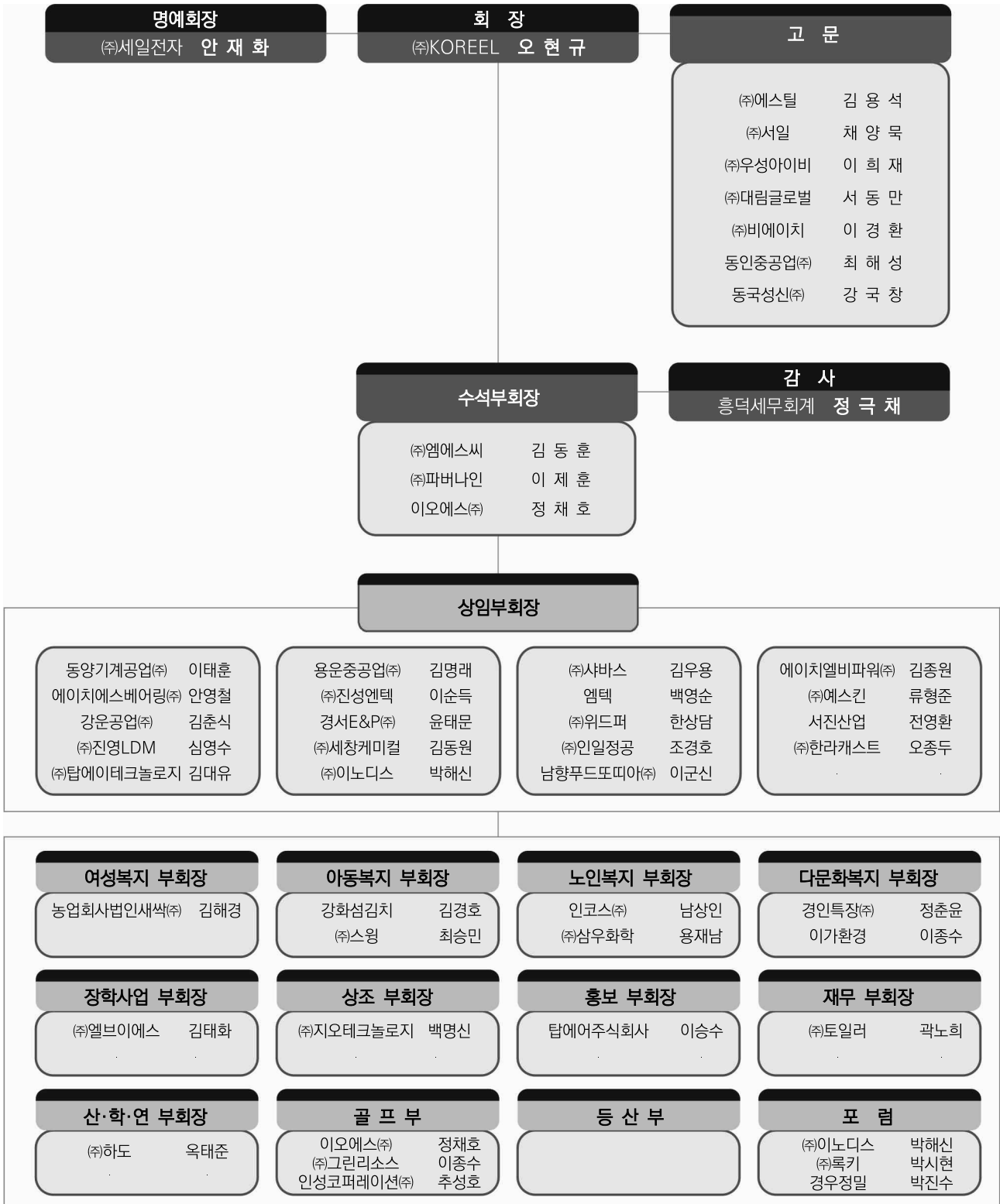

4. 2020년 아름다운 동행 성과보고서

4-1. 2020년 회원사 회비 및 기부액 LIST(총액)

(단위: 원)

순번	회사명	대표자	후원금	비고
1	(주)KOREEL	오현규	25,600,000	.
2	(주)엠에스씨	김동훈	16,000,000	.
3	(주)파버나인	이제훈	15,000,000	.
4	(주)에스킨	류형준	12,080,000	현금/물품
5	(주)워드퍼	한상담	9,000,000	.
6	(주)손텍	손양석	8,750,000	현금/물품
7	이오에스(주)	정채호	8,000,000	.
8	(주)립멘	서윤덕	7,500,000	.
9	(주)대흥푸드	장순목	7,000,000	.
10	용운중공업(주)	김명래	6,400,000	.
11	(주)도일러	곽노희	6,250,000	현금/물품
12	에이스웨이브텍(주)	문원규	5,500,000	.
13	헵시바(주)	이명구	5,500,000	.
14	남향푸드또띠아(주)	이군신	4,500,000	.
15	이가환경	예진년	4,500,000	.
16	(주)이노디스	박해신	4,200,000	.
17	엠텍	백영순	4,000,000	.
18	에이치엘비파워(주)	김종원	3,500,000	.
19	강운공업(주)	김춘식	3,000,000	.
20	(주)탐에이테크놀로지	김대유	3,000,000	.
21	(주)세창케미컬	김동원	3,000,000	.
22	(주)삼우화학	용재남	3,000,000	.
23	(주)엘브이에스	김태화	2,500,000	.
24	인코스(주)	남상인	2,500,000	.
25	(주)서일	채양목	2,000,000	.
26	(주)송현테크	박후자	2,000,000	.
27	농업회사법인 새싹(주)	김해경	2,000,000	.

순번	회사명	대표자	후원금	비고
28	(주)샤바스	김우용	2,000,000	.
29	에이치에스베어링(주)	안영철	2,000,000	.
30	(주)진영LDM	심영수	2,000,000	.
31	경인특장(주),(주)동인씨모	정춘윤	2,000,000	.
32	동양기계공업(주)	이태훈	2,000,000	.
33	제일정밀(주)	김흥곤	1,500,000	.
34	(주)명진커넥터	정을연	1,500,000	.
35	(주)대일매스램	최종덕	1,500,000	.
36	(주)테크메탈	서보영	1,500,000	.
37	삼창주철공업(주)	이규홍	1,500,000	.
38	(주)멜텍	심응문	1,500,000	.
39	에스에스오토론(주)	신계철	1,500,000	.
40	(주)그린리소스	이종수	1,500,000	.
41	(주)하도	옥태준	1,500,000	.
42	(주)록키	박시현	1,500,000	.
43	우주웰보드(주)	이상식	1,500,000	.
44	강화섬김치	김경호	1,500,000	.
45	동화케이팀(주)	김정수	1,200,000	.
46	(주)그리미	권기호	1,000,000	.
47	서진산업	전영환	1,000,000	.
48	(주)대화감속기	최해석	1,000,000	.
49	(주)진성엔텍	이순득	1,000,000	.
50	(주)은현산업	이세진	1,000,000	.
51	영신프라텍(주)	김인규	1,000,000	.
52	(주)경우정밀	최철준	1,000,000	.
53	(주)대동정밀	김명근	1,000,000	.
54	대산산업	조중호	1,000,000	.
55	(주)유성계전	이진락	1,000,000	.
56	(주)레이덱스	정하일	1,000,000	.
57	(주)우리선테크	홍교선	1,000,000	.
58	(주)정진멀티테크놀로지	양승렬	1,000,000	.
59	(주)에스틸	김용석	1,000,000	.

순번	회사명	대표자	후원금	비고
60	(주)대림글로벌 서동만	서동만	1,000,000	.
61	(주)고산엔지니어링	박범섭	800,000	.
62	(주)거산피앤에프	김한영	500,000	.
63	(주)월드씨애피	장현주	500,000	.
64	(주)오티티	문정수	500,000	.
65	승화정밀	유철오	500,000	.
66	(주)씨제이이엔지	전철진	500,000	.
67	(주)원영기공	임영억	500,000	.
68	(주)대화연료펌프	유동옥	500,000	.
69	(주)한성엠테크	이지훈	500,000	.
70	(주)완산	윤종완	500,000	.
71	우진사료공업(주)	박석문, 박석남	500,000	.
72	(주)조광정밀	김용식	500,000	.
73	해안실업(주)	이기설	500,000	.
74	(주)한일프라투	정영식	500,000	.
75	(주)청우에이티에스	김왕규	500,000	.
76	(주)삼승화학	배정권	500,000	.
77	신흥정공(주)	장영훈	500,000	.
78	태성엔지니어링	김태용	500,000	.
79	유창기계공업(주)	조도제	500,000	.
80	(주)건창기업	이우로	500,000	.
81	(주)이너트론	조학래	500,000	.
82	청원산업	김철원	500,000	.
83	대원인물(주)	최도현	500,000	.
84	(주)씨앤엘	박세훈	500,000	.
85	코바이오텍(주)	류대환	500,000	.
86	비케이테크(주)	류기진	500,000	.
87	(주)성은글로벌	이은학	500,000	.
88	영도목재(주)	양종광	500,000	.
89	(주)세기정공	신태기	500,000	.
90	대진다이캐스팅	하성의	500,000	.

순번	회사명	대표자	후원금	비고
91	(주)덕성산업	이균석	500,000	.
92	(주)우진이엔지	서정범	500,000	.
93	(주)디에스메탈	전원철	500,000	.
94	(주)한밭기술	성낙경	500,000	.
95	태경연주(주)	한기석	500,000	.
96	(주)대한케미스타	정봉정	500,000	.
97	(주)참무드	유보형	500,000	.
98	(주)비에이치	이경환	500,000	.
99	선일전자산업(주)	남궁하일	500,000	.
100	(주)김스코퍼레이션	김상록	500,000	.
101	성호제어기기(주)	장근봉	500,000	.
102	동현정공(주)	양남수	500,000	.
103	(주)제팍 이	이준제	500,000	.
104	(주)디에이치라이팅	채희철	500,000	.
105	(주)이랜시스	심재귀	500,000	.
106	(주)극동주공	박명선	500,000	.
107	(주)성우산업	성창욱	500,000	.
108	(주)덕성그린텍	조덕형	500,000	.
109	(주)구영에스피	임수근	500,000	.
110	신일기계제작소	박현양	500,000	.
111	(주)대명아이넥스	김국환	500,000	.
112	한국세라프	김영훈	500,000	.
113	세웅기계(주)	유억식	500,000	.
114	가나안전자정밀(주)	강윤창, 강국창	500,000	.
115	동국성신(주)	강신우, 강국창	500,000	.
116	흥덕세무회계	정극채	500,000	.
117	(주)나투젠	손영기	500,000	.
118	동양다이캐스팅(주)	오경택	500,000	.
119	미래알피엠(주)	정대동	500,000	.
120	(주)하인스	박근영	500,000	.
121	(주)화인코리아	김진희	500,000	.

순번	회사명	대표자	후원금	비고
122	미라클전자	김기호	500,000	.
123	(주)듀크린	이경옥	500,000	.
124	(주)선봉식품	고종국	500,000	.
125	삼성주공(주)	김영빈	500,000	.
126	지에스엠메탈(주)	민선기	500,000	.
127	건설철강주식회사	주재남	500,000	.
128	세광전자금속	방주인	500,000	.
129	주식회사폴젠코리아	백재경	500,000	.
130	해성단조	이제학	500,000	.
131	(주)태원정공	최원식	500,000	.
132	(주)대산화스너	김광철	500,000	.
133	(주)환덕전자	인치영	500,000	.
134	(주)테크녹스	허영철	500,000	.
135	(주)히릭스태화	이준구	500,000	.
136	(주)제이엠피	표성문	500,000	.
137	(주)덕성사	김 정	500,000	.
138	(주)지앤지테크놀러지	조희남	500,000	.
139	(주)한샘디지텍	송상옥	500,000	.
140	정일산기	김덕규	500,000	.
141	(주)인천금속	이윤호	500,000	.
142	(주)리더스이엔지	홍기수	500,000	.
143	(주)이아이라이팅	장명기	500,000	.
144	(주)에스브이엠테크	김기수	500,000	.
145	(주)동일공사	조성민	500,000	.
146	(주)세지테크	정춘실	500,000	.
147	(주)피엘코스메틱	박경래	500,000	.
148	(주)휴니드테크놀러지스	신종석	500,000	.
149	원정밀	이원석	300,000	.
소 계			265,080,000	.
150	비전기업협회	.	17,650,000	적립금에서 후원
총 액			282,730,000	.

4-1-1. 회비 입금내역(월별)

(단위: 원)

월	일	회사명 / 대표자	금 액	비 고
1	8	(주)사바스 김우용	2,000,000	.
	15	(주)대흥푸드 장순목	500,000	.
	31	(주)월드씨애피 장헌주	500,000	.
3	13	(주)오티티 문정수	500,000	.
	14	승화정밀 유철오	500,000	.
	16	(주)그라미 권기호	500,000	.
	17	(주)그린리소스 이종수	1,500,000	.
	17	(주)탐에이테크놀로지 김대유	2,000,000	.
	17	(주)엠에스씨 김동훈	3,000,000	.
	18	(주)씨제이이엔지 전철진	500,000	.
	18	(주)KOREEL 오현규	10,000,000	.
	18	강운공업(주) 김춘식	2,000,000	.
	19	(주)원영기공 임영억	500,000	.
	19	(주)대화연료펌프 유동욱	500,000	.
	23	(주)한성엠테크 이지훈	500,000	.
	23	(주)완산 윤종완	500,000	.
	25	우진사료공업(주) 박석문 박석남	500,000	.
	25	(주)조광정밀 김용식	500,000	.
	27	에이치에스베어링(주) 안영철	2,000,000	.
31	해안실업(주) 이기설	500,000	.	
31	(주)서일 채양목	1,000,000	.	
4	1	(주)한일프라투 정영식	500,000	.
	1	(주)정진멀티테크놀로지 양송렬	500,000	.
	3	엠텍 백영순	2,000,000	.
	8	(주)삼우화학 용재남	1,500,000	.
	9	청우에이티에스 김왕규	500,000	.
	21	(주)삼승화학 배정권	500,000	.
	22	신흥정공(주) 장영훈	500,000	.
	23	태성엔지니어링 김태용	500,000	.

월	일	회사명 / 대표자	금 액	비 고
	23	유창기계공업(주) 조도제	500,000	.
	23	(주)건창기업 이우로	500,000	.
	23	(주)테크메탈 서보영	500,000	.
	23	(주)이너트론 조학래	500,000	.
	24	청원산업 김철원	500,000	.
	24	원인물(주) 최도현	500,000	.
	24	(주)에스틸 김용석	1,000,000	.
	24	(주)씨앤엘 박세훈	500,000	.
	24	코바이오텍(주) 류대환	500,000	.
	27	비케이테크(주) 류기진	500,000	.
	27	(주)성은글로벌 이은학	500,000	.
	27	영도목재(주) 양종광	500,000	.
	27	(주)위드퍼 한상담	2,000,000	.
	27	(주)진영LDM 심영수	2,000,000	.
	27	(주)세기정공 신태기	500,000	.
	27	이오에스(주) 정채호	3,000,000	.
	27	(주)경우정밀 박용오	500,000	.
	27	대진다이캐스팅 하성의	500,000	.
	28	(주)덕성산업 이균석	500,000	.
	28	남향푸드또띠아(주) 이균신	500,000	.
	28	헵시바(주) 이명구	500,000	.
	28	(주)손텍 손양석	500,000	.
	29	(주)우진이엔지 서정범	500,000	.
	29	(주)유성계전 이진락	500,000	.
	29	용운중공업(주) 김명래	2,000,000	.
	29	(주)디에스메탈 전원철	500,000	.
	29	(주)한발기술 성낙경	500,000	.
	29	(주)한발기술 성낙경	500,000	.
	29	(주)하도 옥태준	1,500,000	.
	29	(주)대동정밀 김명근	500,000	.
	29	(주)명진커빅터 정을연	500,000	.

월	일	회사명 / 대표자	금 액	비 고
5	4	(주)대한케미스타 정봉정	500,000	.
	4	(주)참푸드 유보형	500,000	.
	4	(주)비에이치 이경환	500,000	.
	4	선일전자산업(주) 남궁하일	500,000	.
	6	(주)동인씨모 정춘윤	1,500,000	.
	6	(주)김스코퍼레이션 김상록	500,000	.
	6	제일정밀(주) 김흥곤	500,000	.
	6	성호제어기기(주) 장근봉	500,000	.
	8	동현정공(주) 양남수	500,000	.
	8	(주)제팍 이준제	500,000	.
	8	(주)고산엔지니어링 박범섭	500,000	.
	8	경인특장(주) 정춘윤	500,000	.
	8	(주)디에이치라이팅 채희철	500,000	.
	8	(주)이랜시스 심재귀	500,000	.
	13	(주)극동주공 박명선	500,000	.
	13	(주)토일러 곽노희	1,000,000	.
	15	(주)파버나인 이제훈	3,000,000	.
	18	(주)이노디스 (박해신)	2,000,000	.
	20	성우산업 성창욱	500,000	.
	22	(주)록키 박시현	1,500,000	.
26	(주)덕성그린텍 조덕형	500,000	.	
29	(주)구영에스피 임수근	500,000	.	
29	신일기계제작소 박현양	500,000	.	
29	(주)대명아이넥스 김국환	500,000	.	
6	2	삼창주철공업(주) 이규홍	500,000	.
	2	한국세라프 김영훈	500,000	.
	10	(주)에스티씨네트웍스 신선우	500,000	.
	16	서진산업 전영환	500,000	.
	19	우주웰보드(주) 이상식	1,500,000	.
	22	동양기계공업(주) 이태훈	2,000,000	.
	24	(주)엘브이에스 김태화	1,500,000	.

월	일	회사명 / 대표자	금 액	비 고
	25	강화섬김치 김경호	1,500,000	.
	26	세웅기계(주) 유역식	500,000	.
	30	가나안전자정밀(주) 강윤창, 강국창	500,000	.
	30	동국성신(주) 강신우, 강국창	500,000	.
7	1	흥덕세무회계 정극채	500,000	.
	2	(주)대림글로벌 서동만	1,000,000	.
	3	(주)나투젠 손영기	500,000	.
	6	동양다이캐스팅(주) 오경택	500,000	.
	7	에이치엘비파워(주) 김종원 임창윤	500,000	.
	7	미래알피엠(주) 정대동	500,000	.
	10	(주)우리선테크 홍교선	500,000	.
	10	(주)멜텍 심응문	500,000	.
	16	(주)대일매스럼 최종덕	500,000	.
	17	농업회사법인 새싹(주) 김해경	1,500,000	.
	17	이가환경 예진년	1,500,000	.
	17	(주)레이텍스 정하일	500,000	.
	20	(주)하인스 박근영	500,000	.
	22	(주)화인코리아 김진희	500,000	.
27	(주)송현테크 박후자	500,000	.	
31	미라클전자 김기호	500,000	.	
8	12	대산산업 조증호	500,000	.
	21	(주)듀크린 이경옥	500,000	.
9	22	(주)세창케미컬 김동원	2,000,000	.
10	8	(주)선봉식품 고종국	500,000	.
	14	지에스엠메탈(주) 민선기	500,000	.
	14	삼성주공(주) 김영빈	500,000	.
	30	건설철강주식회사 주재남	500,000	.
11	2	에스에스오트론(주) 신계철	500,000	.
	6	세광전자금속 방주인	500,000	.
	9	주식회사 플젠코리아 백재경	500,000	.
	13	해성단조 이제학	500,000	.

월	일	회사명 / 대표자	금 액	비 고
	16	(주)태원정공 최원식	500,000	.
	19	(주)대산화스너 김광철	500,000	.
	23	(주)송현테크 박후자	500,000	.
	24	(주)환덕전자 인치영	500,000	.
	24	(주)정진멀티테크놀로지 양송렬	500,000	.
12	1	(주)테크녹스 허영철	500,000	.
	7	(주)히릭스태화 이준구	500,000	.
	8	(주)제이애플피 표성문	500,000	.
	11	(주)덕성사 김정	500,000	.
	15	(주)립멘 서윤덕	500,000	.
	16	인코스(주) 남상인	1,500,000	.
	17	(주)지앤지테크놀러지 조희남	500,000	.
	18	(주)한샘디지털 송상옥	500,000	.
	18	정일산기 김덕규	500,000	.
	18	(주)인천금속 이윤호	500,000	.
	18	(주)리더스이엔지 홍기수	500,000	.
	22	(주)이아이라이팅 장명기	500,000	.
	23	(주)에스브이엠테크 김기수	500,000	.
	24	(주)동일공사 (조성민)	500,000	.
	29	(주)세지테크 정춘실	500,000	.
29	(주)피엘코스메틱 박경래	500,000	.	
30	(주)휴니드테크놀러지스 신종석	500,000	.	
합 계			118,500,000	.

4-1-2. 기부금 입금내역(월별)

(단위: 원)

월	내 용	금 액	비 고
1월	(주)엠에스씨 김동훈 : 아이리더 인재양성 후원금	500,000	-
	(주)대흥푸드 장순묵: 아이리더 인재양성 후원금	500,000	-
	(주)KOREEL 오현규: 아이리더 인재양성 후원금	500,000	-
	(주)위드퍼 한상담아이리더 인재양성 후원금	500,000	-
	인천비전기업협회: 아이리더 인재양성 후원금	500,000	-
	용운중공업(주) 김명래: 경로당 후원금	100,000	-
	용운중공업(주) 김명래: 경로당 후원금	100,000	-
	(주)KOREEL 오현규: 경로당 후원금	50,000	-
	동화케이팀(주) 김정수: 경로당 후원금	100,000	-
	(주)이노디스 박해신 : 경로당 후원금	100,000	-
2월	(주)엠에스씨 김동훈 : 아이리더 인재양성 후원금	500,000	-
	(주)대흥푸드 장순묵: 아이리더 인재양성 후원금	500,000	-
	(주)KOREEL 오현규: 아이리더 인재양성 후원금	500,000	-
	(주)위드퍼 한상담아이리더 인재양성 후원금	500,000	-
	인천비전기업협회: 아이리더 인재양성 후원금	500,000	-
	용운중공업(주) 김명래: 경로당 후원금	100,000	-
	용운중공업(주) 김명래: 경로당 후원금	100,000	-
	(주)KOREEL 오현규: 경로당 후원금	50,000	-
	동화케이팀(주) 김정수: 경로당 후원금	100,000	-
	(주)이노디스 박해신 : 경로당 후원금	100,000	-
3월	(주)엠에스씨 김동훈 : 아이리더 인재양성 후원금	500,000	-
	(주)대흥푸드 장순묵: 아이리더 인재양성 후원금	500,000	-
	(주)KOREEL 오현규: 아이리더 인재양성 후원금	500,000	-
	(주)위드퍼 한상담아이리더 인재양성 후원금	500,000	-
	인천비전기업협회: 아이리더 인재양성 후원금	500,000	-
	용운중공업(주) 김명래: 경로당 후원금	100,000	-
	용운중공업(주) 김명래: 경로당 후원금	100,000	-
	(주)KOREEL 오현규: 경로당 후원금	50,000	-
	동화케이팀(주) 김정수: 경로당 후원금	100,000	-

월	내 용	금 액	비 고
	(주)이노디스 박해신 : 경로당 후원금	100,000	.
4월	(주)엠에스씨 김동훈 : 아이리더 인재양성 후원금	500,000	.
	(주)대흥푸드 장순목: 아이리더 인재양성 후원금	500,000	.
	(주)KOREEL 오현규: 아이리더 인재양성 후원금	500,000	.
	(주)위드퍼 한상담아이리더 인재양성 후원금	500,000	.
	인천비전기업협회: 아이리더 인재양성 후원금	500,000	.
	용운중공업(주) 김명래: 경로당 후원금	100,000	.
	용운중공업(주) 김명래: 경로당 후원금	100,000	.
	(주)KOREEL 오현규: 경로당 후원금	50,000	.
	동화케이팀(주) 김정수: 경로당 후원금	100,000	.
	(주)이노디스 박해신 : 경로당 후원금	100,000	.
5월	(주)엠에스씨 김동훈 : 아이리더 인재양성 후원금	500,000	.
	(주)대흥푸드 장순목: 아이리더 인재양성 후원금	500,000	.
	(주)KOREEL 오현규: 아이리더 인재양성 후원금	500,000	.
	(주)위드퍼 한상담아이리더 인재양성 후원금	500,000	.
	인천비전기업협회: 아이리더 인재양성 후원금	500,000	.
	용운중공업(주) 김명래: 경로당 후원금	100,000	.
	용운중공업(주) 김명래: 경로당 후원금	100,000	.
	(주)KOREEL 오현규: 경로당 후원금	50,000	.
	동화케이팀(주) 김정수: 경로당 후원금	100,000	.
	(주)이노디스 박해신 : 경로당 후원금	100,000	.
	엠텍 백영순: 남동구 관내 후원금	1,000,000	남동구 관내후원
	남향푸드또띠아(주) 이군신: 남동구 관내 후원금	1,000,000	
	인천비전기업협회: 남동구 관내 후원금	7,900,000	
	(주)토일러 곽노희: 물품기부 : 탈취 소독액 40통	2,500,000	
6월	(주)엠에스씨 김동훈 : 아이리더 인재양성 후원금	500,000	.
	(주)대흥푸드 장순목: 아이리더 인재양성 후원금	500,000	.
	(주)KOREEL 오현규: 아이리더 인재양성 후원금	500,000	.
	(주)위드퍼 한상담아이리더 인재양성 후원금	500,000	.
	인천비전기업협회: 아이리더 인재양성 후원금	500,000	.
	용운중공업(주) 김명래: 경로당 후원금	100,000	.

월	내 용	금 액	비 고
	용운중공업(주) 김명래: 경로당 후원금	100,000	.
	(주)KOREEL 오현규: 경로당 후원금	50,000	.
	동화케이팀(주) 김정수: 경로당 후원금	100,000	.
	(주)이노디스 박해신 : 경로당 후원금	100,000	.
7월	(주)엠에스씨 김동훈 : 아이리더 인재양성 후원금	500,000	.
	(주)대흥푸드 장순목: 아이리더 인재양성 후원금	500,000	.
	(주)KOREEL 오현규: 아이리더 인재양성 후원금	500,000	.
	(주)위드퍼 한상담아이리더 인재양성 후원금	500,000	.
	인천비전기업협회: 아이리더 인재양성 후원금	500,000	.
	용운중공업(주) 김명래: 경로당 후원금	100,000	.
	용운중공업(주) 김명래: 경로당 후원금	100,000	.
	(주)KOREEL 오현규: 경로당 후원금	50,000	.
	동화케이팀(주) 김정수: 경로당 후원금	100,000	.
	(주)이노디스 박해신 : 경로당 후원금	100,000	.
8월	(주)엠에스씨 김동훈 : 아이리더 인재양성 후원금	500,000	.
	(주)KOREEL 오현규: 아이리더 인재양성 후원금	500,000	.
	(주)위드퍼 한상담아이리더 인재양성 후원금	500,000	.
	인천비전기업협회: 아이리더 인재양성 후원금	500,000	.
	용운중공업(주) 김명래: 경로당 후원금	100,000	.
	용운중공업(주) 김명래: 경로당 후원금	100,000	.
	(주)KOREEL 오현규: 경로당 후원금	50,000	.
	동화케이팀(주) 김정수: 경로당 후원금	100,000	.
	(주)이노디스 박해신 : 경로당 후원금	100,000	.
	(주)파버나인 이재훈: 수재민복구 지원 군인 법차후원	5,000,000	.
9월	(주)KOREEL 오현규: 아이리더 인재양성 후원금	500,000	.
	이가환경 예진년: 아이리더 인재양성 후원금	500,000	.
	(주)위드퍼 한상담: 아이리더 인재양성 후원금	500,000	.
	(주)대흥푸드 장순목: 아이리더 인재양성 후원금	500,000	.
	(주)엠에스씨 김동훈 : 아이리더 인재양성 후원금	1,000,000	.
	(주)립멘 서윤덕: 아이리더 인재양성 후원금	500,000	.
	에이치엘비파워(주) 김종원: 아이리더 인재양성 후원금	500,000	.

월	내 용	금 액	비 고	
	인천비전기업협회: 아이리더 인재양성 후원금	500,000	.	
	용운중공업(주) 김명래: 경로당 후원금	100,000	.	
	용운중공업(주) 김명래: 경로당 후원금	100,000	.	
	(주)KOREEL 오현규: 경로당 후원금	50,000	.	
	동화케이팀(주) 김정수: 경로당 후원금	100,000	.	
	(주)이노디스 박해신 : 경로당 후원금	100,000	.	
	서진산업 전영환: 서구 관내 후원금	500,000	서구 관내후원	
	(주)그라미 권기호: 서구 관내 후원금	500,000		
	(주)삼우화학 용재남: 서구 관내 후원금	1,000,000		
	이가환경 예진년: 서구 관내 후원금	500,000		
	(주)KOREEL 오현규: 서구 관내 후원금	2,000,000		
	인천비전기업협회: 서구 관내 후원금	3,750,000		
	(주)토일러 곽노희: 물품기부 탈취 소독액 15말	2,750,000		
	10월	(주)KOREEL 오현규: 아이리더 인재양성 후원금		500,000
이가환경 예진년: 아이리더 인재양성 후원금		500,000		.
(주)위드퍼 한상담: 아이리더 인재양성 후원금		500,000		.
(주)대흥푸드 장순목: 아이리더 인재양성 후원금		500,000	.	
(주)엠에스씨 김동훈 : 아이리더 인재양성 후원금		1,000,000	.	
(주)립맨 서윤덕: 아이리더 인재양성 후원금		500,000	.	
에이치엘비파워(주) 김종원: 아이리더 인재양성 후원금		500,000	.	
인천비전기업협회: 아이리더 인재양성 후원금		500,000	.	
용운중공업(주) 김명래: 경로당 후원금		100,000	.	
용운중공업(주) 김명래: 경로당 후원금		100,000	.	
(주)KOREEL 오현규: 경로당 후원금		50,000	.	
동화케이팀(주) 김정수: 경로당 후원금		100,000	.	
(주)이노디스 박해신 : 경로당 후원금		100,000	.	
11월		(주)KOREEL 오현규: 아이리더 인재양성 후원금	500,000	.
	이가환경 예진년: 아이리더 인재양성 후원금	500,000	.	
	(주)위드퍼 한상담: 아이리더 인재양성 후원금	500,000	.	
	(주)대흥푸드 장순목: 아이리더 인재양성 후원금	500,000	.	
	(주)엠에스씨 김동훈 : 아이리더 인재양성 후원금	1,000,000	.	

월	내 용	금 액	비 고
	(주)립멘 서윤덕: 아이리더 인재양성 후원금	500,000	.
	에이치엘비파워(주) 김종원: 아이리더 인재양성 후원금	500,000	.
	인천비전기업협회: 아이리더 인재양성 후원금	500,000	.
	용운중공업(주) 김명래: 경로당 후원금	100,000	.
	용운중공업(주) 김명래: 경로당 후원금	100,000	.
	(주)KOREEL 오현규: 경로당 후원금	50,000	.
	동화케이팀(주) 김정수: 경로당 후원금	100,000	.
	(주)이노디스 박해신 : 경로당 후원금	100,000	.
12월	(주)KOREEL 오현규: 아이리더 인재양성 후원금	500,000	.
	이가환경 예진년: 아이리더 인재양성 후원금	500,000	.
	(주)위드퍼 한상담: 아이리더 인재양성 후원금	500,000	.
	(주)대흥푸드 장순목: 아이리더 인재양성 후원금	500,000	.
	(주)엠에스씨 김동훈 : 아이리더 인재양성 후원금	1,000,000	.
	(주)립멘 서윤덕: 아이리더 인재양성 후원금	500,000	.
	에이치엘비파워(주) 김종원: 아이리더 인재양성 후원금	500,000	.
	인천비전기업협회: 아이리더 인재양성 후원금	500,000	.
	용운중공업(주) 김명래: 경로당 후원금	100,000	.
	용운중공업(주) 김명래: 경로당 후원금	100,000	.
	(주)KOREEL 오현규: 경로당 후원금	50,000	.
	동화케이팀(주) 김정수: 경로당 후원금	100,000	.
	(주)이노디스 박해신 : 경로당 후원금	100,000	.
	(주)손텍 손양식 : 공기청정기 10대 물품후원	8,250,000	계양구 관내후원
	(주)에스킨 류형준: 면역력강화 및 림프순환 촉진물품	7,080,000	.
	아름다운 동행사업 후원금	77,600,000	.
	합 계		164,230,000

4-1-3. 12월 연말 특별기부금

(단위: 원)

입금 내역		지출 내역		미집행잔액
내 용	금 액	내 용	금 액	
아름다운 동행사업 후원금: 남향푸드또띠아(주) 이군신	3,000,000	아름다운 동행 후원금: 남구 관내 후원	4,600,000	.
아름다운 동행사업 후원금: (주)서일 채양목	1,000,000	아름다운 동행 후원금: 서구 관내 후원	3,000,000	.
아름다운 동행사업 후원금:(주)대화감속기 최해석	1,000,000	아름다운 동행 후원금: 부평구 관내 후원	4,500,000	.
아름다운 동행사업 후원금: 제일정밀(주) 김흥곤	1,000,000	아름다운 동행 후원금: 계양구 관내 후원	4,500,000	.
아름다운 동행사업 후원금: 농업회사법인 새싹(주) 김해경	500,000	아름다운 동행 후원금: 연수구 관내 후원	4,100,000	.
아름다운 동행사업 후원금: (주)명진커넥터 정을연	1,000,000	아름다운 동행 후원금: 미추홀구 관내 후원	4,300,000	.
아름다운 동행사업 후원금: (주)진성엔텍 이순덕	1,000,000	아름다운 동행 후원금: 동구 관내 후원	1,500,000	.
아름다운 동행사업 후원금: (주)경우정밀 최철준	500,000	아름다운 동행 후원금: 인천시의회	4,500,000	.
아름다운 동행사업 후원금: (주)송현테크 박후자	1,000,000	아름다운 동행 후원금: 공동리봉사회	3,000,000	.
아름다운 동행사업 후원금: (주)립멘 서윤덕	5,000,000	아름다운 동행 후원금: 한부모가족센터	2,000,000	.
아름다운 동행사업 후원금: (주)대일매스램 최종덕	1,000,000	아름다운 동행 후원금: 한무리	1,000,000	.
아름다운 동행사업 후원금: 이가환경 예진년	500,000	아름다운 동행 후원금: 다사랑의집	1,000,000	.
아름다운 동행사업 후원금: 에이스웨이브텍(주) 문원규	5,000,000	아름다운 동행 후원금: 가정폭력피해이주여성	1,000,000	.
아름다운 동행사업 후원금: 강운공업(주)김춘식	1,000,000	아름다운 동행 후원금: 소소	1,000,000	.
아름다운 동행사업 후원금: (주)고산엔지니어링 박범섭	300,000	아름다운 동행 후원금: 내일여성센터	1,000,000	.
아름다운 동행사업 후원금:이오에스(주) 정채호	5,000,000	아름다운 동행 후원금: 대한가정법률복지상	1,000,000	.

입금 내역		지출 내역		미집행잔액
내 용	금 액	내 용	금 액	
아름다운 동행사업 후원금: (주)탑에이테크놀로지 김대유	1,000,000	아름다운 동행 후원금: 이주여성승터올라라	1,000,000	.
아름다운 동행사업 후원금: (주)은현산업 이세진	1,000,000	아름다운 동행 후원금: 나무그늘	1,000,000	.
아름다운 동행사업 후원금: (주)세창케미컬 김동원	1,000,000	아름다운 동행 후원금: 여성긴급전화1366	1,000,000	.
아름다운 동행사업 후원금: (주)KOREEL 오현규	7,000,000	아름다운 동행 후원 : 적십자 마스크기부 (주)이아이라이팅	10,000,000	.
아름다운 동행사업 후원금: 용운중공업(주) 김명래	2,000,000	주) 예스킨 - 면역력 치료제 / 강화제(건강기능 식품)	.	.
아름다운 동행사업 후원금: (주)대동정밀 김명근	500,000	여성폭력 피해자 보호시설	.	.
아름다운 동행사업 후원금: (주)테크메탈 서보영	1,000,000	1. 언니네 (6명 - 12 BOX 708,000원)	708,000	.
아름다운 동행사업 후원금: 원정밀 이원석	300,000	2. 소 소(4명 - 8 BOX 472,000원)	472,000	.
아름다운 동행사업 후원금: 대산산업 조증호	500,000	3. 내일여성쉼터(5명 - 10 BOX 590,000)	590,000	.
아름다운 동행사업 후원금: (주)거산피앤에프 김한영	500,000	4. 푸른희망 담쟁이 외 2개소(26명 - 52 BOX 3,068,000원)	3,068,000	초록/하늘담쟁이
아름다운 동행사업 후원금: (주)엘브이에스 김태화	1,000,000	5. 울랄라 (5명 - 10 BOX 590,000원)	590,000	.
아름다운 동행사업 후원금: 엠텍 백영순	1,000,000	6. 나무그늘 (8명 - 16 BOX 944,000원)	944,000	.
아름다운 동행사업 후원금: (주)파버나인 이제훈	7,000,000	7. 여성긴급전화 1366센터(6명 - 12 BOX 708,000원)	708,000	.
아름다운 동행사업 후원금: (주)유성계전 이진락	500,000	.	.	.
아름다운 동행사업 후원금: (주)이노디스 (박해신)	1,000,000	.	.	.
아름다운 동행사업 후원금: (주)삼우화학 용재남	500,000	.	.	.
아름다운 동행사업 후원금: 헵시바(주) 이명구	5,000,000	.	.	.
아름다운 동행사업 후원금: 삼창주철공업(주) 이규홍	1,000,000	.	.	.

입금 내역		지출 내역		미집행잔액
내 용	금 액	내 용	금 액	
아름다운 동행사업 후원금: 영신프라텍(주) 김인규	1,000,000	.	.	.
아름다운 동행사업 후원금: 에이치엘비파워(주) 김종원	1,000,000	.	.	.
아름다운 동행사업 후원금: 인코스(주) 남상인	1,000,000	.	.	.
아름다운 동행사업 후원금: (주)멜텍 심응문	1,000,000	.	.	.
아름다운 동행사업 후원금: (주)레이텍스 정하일	500,000	.	.	.
아름다운 동행사업 후원금: (주)대흥푸드	1,000,000	.	.	.
아름다운 동행사업 후원금: (주)위드퍼 한상담	1,000,000	.	.	.
아름다운 동행사업 후원금: (주)엠에스씨 김동훈	5,000,000	.	.	.
아름다운 동행사업 후원금: (주)에스킨 류형준	5,000,000	.	.	.
아름다운 동행사업 후원금: 에스에스오트론(주) 신계철	1,000,000	.	.	.
아름다운 동행사업 후원금: (주)우리선테크 홍교선	500,000	.	.	.
아름다운 동행사업 후원 물품: 에스킨 류형준	7,080,000	에스킨 물품(면역력 강화제 / 치료제) 59,000원 x 120 BOX	.	.
합 계	84,680,000	.	62,080,000	22,600,000

4-2. 회원사 기부금 입금 및 지출내역(월별)

(단위: 원)

월	입 금		지 출		미집행잔액
	내 용	금액	내 용	금액	
1월	(주)엠에스씨 김동훈 : 아이리더 인재양성 후원금	500,000	(주)엠에스씨 김동훈: 아이리더 인재양성 후원금: 박세미학생 (미술)	500,000	.
	(주)대흥푸드 장순목: 아이리더 인재양성 후원금	500,000	(주)대흥푸드 장순목: 아이리더 인재양성 후원금: 박은지학생 (학업)	500,000	.
	(주)KOREEL 오현규: 아이리더 인재양성 후원금	500,000	(주)KOREEL 오현규 : 아이리더 인재양성 후원금: 이희성학생 (체육)	500,000	.
	(주)위드퍼 한상담아이리더 인재양성 후원금	500,000	(주)위드퍼 한상담: 아이리더 인재양성 후원금: 이민주학생 (학업)	500,000	.
	인천비전기업협회: 아이리더 인재양성 후원금	500,000	비전기업협회: 아이리더 인재양성 후원금: 이하정학생 (무용)	500,000	.
	용운중공업(주) 김명래: 경로당 후원금	100,000	용운중공업(주) 김명래: 진축경로당	100,000	.
	용운중공업(주) 김명래: 경로당 후원금	100,000	용운중공업(주) 김명래: 축동경로당	100,000	.
	(주)KOREEL 오현규: 경로당 후원금	50,000	(주)KOREEL 오현규 : 신인항 경로당	50,000	.
	동화케이팀(주) 김정수: 경로당 후원금	100,000	동화케이팀(주) 김정수 : 대동경로당	100,000	.
	(주)이노디스 박해신 : 경로당 후원금	100,000	(주)이노디스 박해신: 작전2동 경로당	100,000	.
2월	(주)엠에스씨 김동훈 : 아이리더 인재양성 후원금	500,000	(주)엠에스씨 김동훈: 아이리더 인재양성 후원금: 박세미학생 (미술)	500,000	.
	(주)대흥푸드 장순목: 아이리더 인재양성 후원금	500,000	(주)대흥푸드 장순목: 아이리더 인재양성 후원금: 박은지학생 (학업)	500,000	.
	(주)KOREEL 오현규: 아이리더 인재양성 후원금	500,000	(주)KOREEL 오현규 : 아이리더 인재양성 후원금: 이희성학생 (체육)	500,000	.
	(주)위드퍼 한상담아이리더 인재양성 후원금	500,000	(주)위드퍼 한상담: 아이리더 인재양성 후원금: 이민주학생 (학업)	500,000	.
	인천비전기업협회: 아이리더 인재양성 후원금	500,000	비전기업협회: 아이리더 인재양성 후원금: 이하정학생 (무용)	500,000	.
	용운중공업(주) 김명래: 경로당 후원금	100,000	용운중공업(주) 김명래: 진축경로당	100,000	.

연	입 금		지 출		미집행잔액
	내 용	금액	내 용	금액	
2월	용운중공업(주) 김명래: 경로당 후원금	100,000	용운중공업(주) 김명래: 축동경로당	100,000	.
	(주)KOREEL 오현규: 경로당 후원금	50,000	(주)KOREEL 오현규 : 신인항 경로당	50,000	.
	동화케이팀(주) 김정수: 경로당 후원금	100,000	동화케이팀(주) 김정수 : 대동경로당	100,000	.
	(주)이노디스 박해신 : 경로당 후원금	100,000	(주)이노디스 박해신: 작전2동 경로당	100,000	.
3월	(주)엠에스씨 김동훈 : 아이리더 인재양성 후원금	500,000	(주)엠에스씨 김동훈: 아이리더 인재양성 후원금: 박세미학생 (미술)	500,000	.
	(주)대흥푸드 장순목: 아이리더 인재양성 후원금	500,000	(주)대흥푸드 장순목: 아이리더 인재양성 후원금: 박은지학생 (학업)	500,000	.
	(주)KOREEL 오현규: 아이리더 인재양성 후원금	500,000	(주)KOREEL 오현규 : 아이리더 인재양성 후원금: 이희성학생 (체육)	500,000	.
	(주)위드퍼 한상담아이리더 인재양성 후원금	500,000	(주)위드퍼 한상담: 아이리더 인재양성 후원금: 이민주학생 (학업)	500,000	.
	인천비전기업협회: 아이리더 인재양성 후원금	500,000	비전기업협회: 아이리더 인재양성 후원금: 이하정학생 (무용)	500,000	.
	용운중공업(주) 김명래: 경로당 후원금	100,000	용운중공업(주) 김명래: 진축경로당	100,000	.
	용운중공업(주) 김명래: 경로당 후원금	100,000	용운중공업(주) 김명래: 축동경로당	100,000	.
	(주)KOREEL 오현규: 경로당 후원금	50,000	(주)KOREEL 오현규 : 신인항 경로당	50,000	.
	동화케이팀(주) 김정수: 경로당 후원금	100,000	동화케이팀(주) 김정수 : 대동경로당	100,000	.
	(주)이노디스 박해신 : 경로당 후원금	100,000	(주)이노디스 박해신: 작전2동 경로당	100,000	.
4월	(주)엠에스씨 김동훈 : 아이리더 인재양성 후원금	500,000	(주)엠에스씨 김동훈: 아이리더 인재양성 후원금: 박세미학생 (미술)	500,000	.
	(주)대흥푸드 장순목: 아이리더 인재양성 후원금	500,000	(주)대흥푸드 장순목: 아이리더 인재양성 후원금: 박은지학생 (학업)	500,000	.
	(주)KOREEL 오현규: 아이리더 인재양성 후원금	500,000	(주)KOREEL 오현규 : 아이리더 인재양성 후원금: 이희성학생 (체육)	500,000	.
	(주)위드퍼 한상담아이리더 인재양성 후원금	500,000	(주)위드퍼 한상담: 아이리더 인재양성 후원금: 이민주학생 (학업)	500,000	.

월	입 금		지 출		미집행잔액
	내 용	금액	내 용	금액	
	인천비전기업협회: 아이리더 인재양성 후원금	500,000	비전기업협회: 아이리더 인재양성 후원금: 이하정학생 (무용)	500,000	
	용운중공업(주) 김명래: 경로당 후원금	100,000	용운중공업(주) 김명래: 진축경로당	100,000	
	용운중공업(주) 김명래: 경로당 후원금	100,000	용운중공업(주) 김명래: 축동경로당	100,000	
4월	(주)KOREEL 오현규: 경로당 후원금	50,000	(주)KOREEL 오현규 : 신인항 경로당	50,000	
	동화케이팀(주) 김정수: 경로당 후원금	100,000	동화케이팀(주) 김정수 : 대동경로당	100,000	
	(주)이노디스 박해신 : 경로당 후원금	100,000	(주)이노디스 박해신: 작전2동 경로당	100,000	
5월	(주)엠에스씨 김동훈 : 아이리더 인재양성 후원금	500,000	(주)엠에스씨 김동훈: 아이리더 인재양성 후원금: 박세미학생 (미술)	500,000	
	(주)대흥푸드 장순묵: 아이리더 인재양성 후원금	500,000	(주)대흥푸드 장순묵: 아이리더 인재양성 후원금: 박은지학생 (학업)	500,000	
	(주)KOREEL 오현규: 아이리더 인재양성 후원금	500,000	(주)KOREEL 오현규 : 아이리더 인재양성 후원금: 이희성학생 (체육)	500,000	
	(주)위드퍼 한상담아이리더 인재양성 후원금	500,000	(주)위드퍼 한상담: 아이리더 인재양성 후원금: 이민주학생 (학업)	500,000	
	인천비전기업협회: 아이리더 인재양성 후원금	500,000	비전기업협회: 아이리더 인재양성 후원금: 이하정학생 (무용)	500,000	
	용운중공업(주) 김명래: 경로당 후원금	100,000	용운중공업(주) 김명래: 진축경로당	100,000	
	용운중공업(주) 김명래: 경로당 후원금	100,000	용운중공업(주) 김명래: 축동경로당	100,000	
	(주)KOREEL 오현규: 경로당 후원금	50,000	(주)KOREEL 오현규 : 신인항 경로당	50,000	
	동화케이팀(주) 김정수: 경로당 후원금	100,000	동화케이팀(주) 김정수 : 대동경로당	100,000	
	(주)이노디스 박해신 : 경로당 후원금	100,000	(주)이노디스 박해신: 작전2동 경로당	100,000	
	엠텍 백영순: 남동구 관내 후원금	1,000,000	장학금 전달 백기열 외19명 (남동구 관내)	7,700,000	남동구 관내후원
남향푸드또띠아(주) 이군신: 남동구 관내 후원금	1,000,000	기부물품 :소독제 500개 (남동구 관내 후원금)	2,200,000		

연	입 금		지 출		미집행잔액
	내 용	금액	내 용	금액	
	인천비전기업협회: 남동구 관내 후원금	7,900,000			
	(주)토일러 광노희: 물품기부 : 탈취 소독액 40통	2,500,000	(주)토일러 광노희: 물품기부 : 탈취 소독액 40통	2,500,000	
6월	(주)엠에스씨 김동훈 : 아이리더 인재양성 후원금	500,000	(주)엠에스씨 김동훈: 아이리더 인재양성 후원금: 박세미학생 (미술)	500,000	
	(주)대흥푸드 장순목: 아이리더 인재양성 후원금	500,000	(주)대흥푸드 장순목: 아이리더 인재양성 후원금: 박은지학생 (학업)	500,000	
	(주)KOREEL 오현규: 아이리더 인재양성 후원금	500,000	(주)KOREEL 오현규 : 아이리더 인재양성 후원금: 이희성학생 (체육)	500,000	
	(주)위드퍼 한상담아이리더 인재양성 후원금	500,000	(주)위드퍼 한상담: 아이리더 인재양성 후원금: 이민주학생 (학업)	500,000	
6월	인천비전기업협회: 아이리더 인재양성 후원금	500,000	비전기업협회: 아이리더 인재양성 후원금: 이하정학생 (무용)	500,000	
	용운중공업(주) 김명래: 경로당 후원금	100,000	용운중공업(주) 김명래: 진축경로당	100,000	
	용운중공업(주) 김명래: 경로당 후원금	100,000	용운중공업(주) 김명래: 축동경로당	100,000	
	(주)KOREEL 오현규: 경로당 후원금	50,000	(주)KOREEL 오현규 : 신인항 경로당	50,000	
	동화케이팀(주) 김정수: 경로당 후원금	100,000	동화케이팀(주) 김정수 : 대동경로당	100,000	
	(주)이노디스 박해신 : 경로당 후원금	100,000	(주)이노디스 박해신: 작전2동 경로당	100,000	
7월	(주)엠에스씨 김동훈 : 아이리더 인재양성 후원금	500,000	(주)엠에스씨 김동훈: 아이리더 인재양성 후원금: 박세미학생 (미술)	500,000	
	(주)대흥푸드 장순목: 아이리더 인재양성 후원금	500,000	(주)대흥푸드 장순목: 아이리더 인재양성 후원금: 박은지학생 (학업)	500,000	
	(주)KOREEL 오현규: 아이리더 인재양성 후원금	500,000	(주)KOREEL 오현규 : 아이리더 인재양성 후원금: 이희성학생 (체육)	500,000	
	(주)위드퍼 한상담아이리더 인재양성 후원금	500,000	(주)위드퍼 한상담: 아이리더 인재양성 후원금: 이민주학생 (학업)	500,000	
	인천비전기업협회: 아이리더 인재양성 후원금	500,000	비전기업협회: 아이리더 인재양성 후원금: 이하정학생 (무용)	500,000	
	용운중공업(주) 김명래: 경로당 후원금	100,000	용운중공업(주) 김명래: 진축경로당	100,000	

연월	입 금		지 출		미집행잔액
	내 용	금액	내 용	금액	
	용운중공업(주) 김명래: 경로당 후원금	100,000	용운중공업(주) 김명래: 축동경로당	100,000	.
	(주)KOREEL 오현규: 경로당 후원금	50,000	(주)KOREEL 오현규 : 신인항 경로당	50,000	.
	동화케이팀(주) 김정수: 경로당 후원금	100,000	동화케이팀(주) 김정수 : 대동경로당	100,000	.
	(주)이노디스 박해신 : 경로당 후원금	100,000	(주)이노디스 박해신: 작전2동 경로당	100,000	.
8월	(주)엠에스씨 김동훈 : 아이리더 인재양성 후원금	500,000	(주)엠에스씨 김동훈: 아이리더 인재양성 후원금: 박세미학생 (미술)	500,000	.
	(주)KOREEL 오현규: 아이리더 인재양성 후원금	500,000	(주)KOREEL 오현규 : 아이리더 인재양성 후원금: 이희성학생 (체육)	500,000	.
	(주)위드퍼 한상담아이리더 인재양성 후원금	500,000	(주)위드퍼 한상담: 아이리더 인재양성 후원금: 이민주학생 (학업)	500,000	.
	인천비전기업협회: 아이리더 인재양성 후원금	500,000	비전기업협회: 아이리더 인재양성 후원금: 이하정학생 (무용)	500,000	.
	용운중공업(주) 김명래: 경로당 후원금	100,000	용운중공업(주) 김명래: 진축경로당	100,000	.
	용운중공업(주) 김명래: 경로당 후원금	100,000	용운중공업(주) 김명래: 축동경로당	100,000	.
	(주)KOREEL 오현규: 경로당 후원금	50,000	(주)KOREEL 오현규 : 신인항 경로당	50,000	.
	동화케이팀(주) 김정수: 경로당 후원금	100,000	동화케이팀(주) 김정수 : 대동경로당	100,000	.
	(주)이노디스 박해신 : 경로당 후원금	100,000	(주)이노디스 박해신: 작전2동 경로당	100,000	.
(주)파버나인 이제훈: 수재민복구 지원 군인 법차후원	5,000,000	(주)파버나인 이제훈: 수재민복구 지원 군인 법차후원	5,000,000	.	
9월	(주)KOREEL 오현규: 아이리더 인재양성 후원금	500,000	(주)KOREEL 오현규 : 아이리더 인재양성 후원금: 이희성학생 (체육)	500,000	.
	이가환경 예진년: 아이리더 인재양성 후원금	500,000	이가환경 예진년: 아이리더 인재양성 후원금: 김예린학생 (음악)	500,000	.
	(주)위드퍼 한상담: 아이리더 인재양성 후원금	500,000	(주)위드퍼 한상담: 아이리더 인재양성 후원금: 이민주학생 (학업)	500,000	.
	(주)대흥푸드 장순묵: 아이리더 인재양성 후원금	500,000	(주)대흥푸드 장순묵: 아이리더 인재양성 후원금: 지수민학생 (미술)	500,000	.

연	입 금		지 출		미집행잔액
	내 용	금액	내 용	금액	
	(주)엠에스씨 김동훈 : 아이리더 인재양성 후원금	1,000,000	(주)엠에스씨 김동훈: 아이리더 인재양성 후원금: 박세미학생 (미술)	500,000	
			(주)엠에스씨 김동훈: 아이리더 인재양성 후원금: 임셋별학생 (미술)	500,000	
	(주)립멘 서윤덕: 아이리더 인재양성 후원금	500,000	(주)립멘 서윤덕: 아이리더 인재양성 후원금: 박민수학생 (학업)	500,000	
	에이치엘비파워(주) 김종원: 아이리더 인재양성 후원금	500,000	에이치엘비파워(주) 김종원: 아이리더 인재양성 후원금: 최서우학생 (체육)	500,000	
	인천비전기업협회: 아이리더 인재양성 후원금	500,000	비전기업협회: 아이리더 인재양성 후원금: 이하정학생 (무용)	500,000	
	용운중공업(주) 김명래: 경로당 후원금	100,000	용운중공업(주) 김명래: 진축경로당	100,000	
	용운중공업(주) 김명래: 경로당 후원금	100,000	용운중공업(주) 김명래: 축동경로당	100,000	
	(주)KOREEL 오현규: 경로당 후원금	50,000	(주)KOREEL 오현규 : 신인항 경로당	50,000	
	동화케이팀(주) 김정수: 경로당 후원금	100,000	동화케이팀(주) 김정수 : 대동경로당	100,000	
	(주)이노디스 박해신 : 경로당 후원금	100,000	(주)이노디스 박해신: 작전2동 경로당	100,000	
	서진산업 전영환: 서구 관내 후원금	500,000	손소독제 물품구입 (서구 관내 물품후원)	2,750,000	서구 관내후원
	(주)그라미 권기호: 서구 관내 후원금	500,000	들기름 물품구입 (서구 관내 물품후원)	2,000,000	
	(주)삼우화학 용재남: 서구 관내 후원금	1,000,000	후원금 전달 : 광명의집	1,000,000	
	이가환경 예진년: 서구 관내 후원금	500,000	장학금 전달 : 강남재 학생	1,000,000	
	(주)KOREEL 오현규: 서구 관내 후원금	2,000,000	장학금 전달 : 이지원 학생	500,000	
	인천비전기업협회: 서구 관내 후원금	3,750,000	장학금 전달 : 안예림 학생	500,000	
			장학금 전달 : 최은서 학생	500,000	
	(주)토일러 곽노희: 물품기부 탈취 소독액 15말	2,750,000	(주)토일러 곽노희: 물품기부 탈취 소독액 15말	2,750,000	

연월	입 금		지 출		미집행잔액
	내 용	금액	내 용	금액	
10월	(주)KOREEL 오현규: 아이리더 인재양성 후원금	500,000	(주)KOREEL 오현규 : 아이리더 인재양성 후원금: 이희성학생 (체육)	500,000	
	이가환경 예진년: 아이리더 인재양성 후원금	500,000	이가환경 예진년: 아이리더 인재양성 후원금: 김예린학생 (음악)	500,000	
	(주)위드퍼 한상담: 아이리더 인재양성 후원금	500,000	(주)위드퍼 한상담: 아이리더 인재양성 후원금: 이민주학생 (학업)	500,000	
	(주)대흥푸드 장순목: 아이리더 인재양성 후원금	500,000	(주)대흥푸드 장순목: 아이리더 인재양성 후원금: 지수민학생 (미술)	500,000	
	(주)엠에스씨 김동훈 : 아이리더 인재양성 후원금	1,000,000	(주)엠에스씨 김동훈: 아이리더 인재양성 후원금: 박세미학생 (미술)	500,000	
			(주)엠에스씨 김동훈: 아이리더 인재양성 후원금: 임셋별학생 (미술)	500,000	
	(주)립멘 서윤덕: 아이리더 인재양성 후원금	500,000	(주)립멘 서윤덕: 아이리더 인재양성 후원금: 박민수학생 (학업)	500,000	
	에이치엘비파워(주) 김종원: 아이리더 인재양성 후원금	500,000	에이치엘비파워(주) 김종원: 아이리더 인재양성 후원금: 최서우학생 (체육)	500,000	
	인천비전기업협회: 아이리더 인재양성 후원금	500,000	비전기업협회: 아이리더 인재양성 후원금: 이하정학생 (무용)	500,000	
	용운중공업(주) 김명래: 경로당 후원금	100,000	용운중공업(주) 김명래: 진축경로당	100,000	
	용운중공업(주) 김명래: 경로당 후원금	100,000	용운중공업(주) 김명래: 축동경로당	100,000	
	(주)KOREEL 오현규: 경로당 후원금	50,000	(주)KOREEL 오현규 : 신인항 경로당	50,000	
	동화케이팀(주) 김정수: 경로당 후원금	100,000	동화케이팀(주) 김정수 : 대동경로당	100,000	
	(주)이노디스 박해신 : 경로당 후원금	100,000	(주)이노디스 박해신: 작전2동 경로당	100,000	
11월	(주)KOREEL 오현규: 아이리더 인재양성 후원금	500,000	(주)KOREEL 오현규 : 아이리더 인재양성 후원금: 이희성학생 (체육)	500,000	
	(주)위드퍼 한상담: 아이리더 인재양성 후원금	500,000	(주)위드퍼 한상담: 아이리더 인재양성 후원금: 이민주학생 (학업)	500,000	
	(주)대흥푸드 장순목: 아이리더 인재양성 후원금	500,000	(주)대흥푸드 장순목: 아이리더 인재양성 후원금: 지수민학생 (미술)	500,000	
	(주)엠에스씨 김동훈 : 아이리더 인재양성 후원금	1,000,000	(주)엠에스씨 김동훈: 아이리더 인재양성 후원금: 박세미학생 (미술)	500,000	

연	입 금		지 출		미집행잔액
	내 용	금액	내 용	금액	
			(주)엠에스씨 김동훈: 아이리더 인재양성 후원금: 임셋별학생 (미술)	500,000	
	(주)립멘 서윤덕: 아이리더 인재양성 후원금	500,000	(주)립멘 서윤덕: 아이리더 인재양성 후원금: 박민수학생 (학업)	500,000	
	에이치엘비파워(주) 김종원: 아이리더 인재양성 후원금	500,000	에이치엘비파워(주) 김종원: 아이리더 인재양성 후원금: 최서우학생 (체육)	500,000	
	인천비전기업협회: 아이리더 인재양성 후원금	500,000	비전기업협회: 아이리더 인재양성 후원금: 이하정학생 (무용)	500,000	
	용운중공업(주) 김명래: 경로당 후원금	100,000	용운중공업(주) 김명래: 진축경로당	100,000	
	용운중공업(주) 김명래: 경로당 후원금	100,000	용운중공업(주) 김명래: 축동경로당	100,000	
	(주)KOREEL 오현규: 경로당 후원금	50,000	(주)KOREEL 오현규 : 신인향 경로당	50,000	
	동화케이팀(주) 김정수: 경로당 후원금	100,000	동화케이팀(주) 김정수 : 대동경로당	100,000	
	(주)이노디스 박해신 : 경로당 후원금	100,000	(주)이노디스 박해신: 작전2동 경로당	100,000	
12월	(주)KOREEL 오현규: 아이리더 인재양성 후원금	500,000	(주)KOREEL 오현규 : 아이리더 인재양성 후원금: 이희성학생 (체육)	500,000	
	이가환경 예진년: 아이리더 인재양성 후원금	500,000	이가환경 예진년: 아이리더 인재양성 후원금: 김예린학생 (음악)	500,000	
	(주)위드퍼 한상담: 아이리더 인재양성 후원금	500,000	(주)위드퍼 한상담: 아이리더 인재양성 후원금: 이민주학생 (학업)	500,000	
	(주)대흥푸드 장순목: 아이리더 인재양성 후원금	500,000	(주)대흥푸드 장순목: 아이리더 인재양성 후원금: 지수민학생 (미술)	500,000	
	(주)엠에스씨 김동훈 : 아이리더 인재양성 후원금	1,000,000	(주)엠에스씨 김동훈: 아이리더 인재양성 후원금: 박세미학생 (미술)	500,000	
			(주)엠에스씨 김동훈: 아이리더 인재양성 후원금: 임셋별학생 (미술)	500,000	
	(주)립멘 서윤덕: 아이리더 인재양성 후원금	500,000	(주)립멘 서윤덕: 아이리더 인재양성 후원금: 박민수학생 (학업)	500,000	
	에이치엘비파워(주) 김종원: 아이리더 인재양성 후원금	500,000	에이치엘비파워(주) 김종원: 아이리더 인재양성 후원금: 최서우학생 (체육)	500,000	
	인천비전기업협회: 아이리더 인재양성 후원금	500,000	비전기업협회: 아이리더 인재양성 후원금: 이하정학생 (무용)	500,000	

번	입 금		지 출		미집행잔액
	내 용	금액	내 용	금액	
	용운중공업(주) 김명래: 경로당 후원금	100,000	용운중공업(주) 김명래: 진축경로당	100,000	.
	용운중공업(주) 김명래: 경로당 후원금	100,000	용운중공업(주) 김명래: 축동경로당	100,000	.
	(주)KOREEL 오현규: 경로당 후원금	50,000	(주)KOREEL 오현규 : 신인항 경로당	50,000	.
	동화케이팀(주) 김정수: 경로당 후원금	100,000	동화케이팀(주) 김정수 : 대동경로당	100,000	.
	(주)이노디스 박해신 : 경로당 후원금	100,000	(주)이노디스 박해신: 작전2동 경로당	100,000	.
	(주)손택 손양석 : 공기청정기 10대 물품후원	8,250,000	(주)손택 손양석 : 공기청정기 10대 물품후원	8,250,000	계양구 관내후원
	(주)에스킨 류형준: 면역력강화 및 림프순환 촉진물품	7,080,000	(주)에스킨 류형준: 면역력강화 및 림프순환 촉진물품	7,080,000	인천시-여성피해기관(7)
	아름다운 동행사업 후원금	77,600,000	남동구관내(장학금2, 장애인2, 다문화3, 소년소녀가장2)	4,600,000	.
	.	.	서구관내(장학금3, 장애인2, 다문화2)	3,000,000	.
	.	.	부평구관내(장학금5, 장애인2, 다문화3, 조손가정2)	4,500,000	.
	.	.	계양구관내(장학금4, 장애인3, 다문화3)	4,500,000	.
	.	.	연수구관내(장학금2, 장애인5, 독거노인2, 모자가정1)	4,100,000	.
	.	.	미추홀구관내(장학금2, 장애인3, 다문화2, 아동2)	4,300,000	.
	.	.	동구관내(장애인1, 미혼모1, 다문화1)	1,500,000	.
	.	.	인천시의회 (장학금9)	4,500,000	.
	.	.	곰두리봉사회(인천광역시 장애인협회)	3,000,000	.
	.	.	한부모가족센터	2,000,000	.

연	입 금		지 출		미집행잔액
	내 용	금액	내 용	금액	
			한무리홀리아이프	1,000,000	
			다사랑의집	1,000,000	
			가정폭력피해이주여성언니네	1,000,000	
			소스	1,000,000	
			내일여성쉼터	1,000,000	
			푸른희망담쟁이	1,000,000	
			이주여성쉼터 올랄라	1,000,000	
			나무그늘	1,000,000	
			여성긴급 1366인천센터	1,000,000	
			인천적십자 마스크3만장기부	10,000,000	
	합 계	164,230,000		141,630,000	22,600,000

4-2-1. 경로당 후원내역(월별)

(단위: 원)

일 자		입 금 내 역		출 금 내 역		비 고
		내 용	금 액	내 용	금 액	
1	10	용운중공업(주) 김명래: 경로당 후원금	200,000	용운중공업(주) 김명래: 진축경로당	100,000	.
1	10			용운중공업(주) 김명래: 축동경로당	100,000	.
1	20	(주)KOREEL 오현규: 경로당 후원금	50,000	(주)KOREEL 오현규: 신인항 경로당	50,000	.
1	23	동화케이팀(주) 김정수: 경로당 후원금	100,000	동화케이팀(주) 김정수: 대동경로당	100,000	.
1	31	(주)이노디스 박해신: 경로당 후원금	100,000	(주)이노디스 박해신: 작전2동 경로당	100,000	.
2	10	용운중공업(주) 김명래: 경로당 후원금	200,000	용운중공업(주) 김명래: 진축경로당	100,000	.
2	10			용운중공업(주) 김명래: 축동경로당	100,000	.
2	20	(주)KOREEL 오현규: 경로당 후원금	50,000	(주)KOREEL 오현규: 신인항 경로당	50,000	.
2	25	동화케이팀(주) 김정수: 경로당 후원금	100,000	동화케이팀(주) 김정수: 대동경로당	100,000	.
2	28	(주)이노디스 박해신: 경로당 후원금	100,000	(주)이노디스 박해신: 작전2동 경로당	100,000	.
3	10	용운중공업(주) 김명래: 경로당 후원금	200,000	용운중공업(주) 김명래: 진축경로당	100,000	.
3	10			용운중공업(주) 김명래: 축동경로당	100,000	.
3	20	(주)KOREEL 오현규: 경로당 후원금	50,000	(주)KOREEL 오현규: 신인항 경로당	50,000	.
3	25	동화케이팀(주) 김정수: 경로당 후원금	100,000	동화케이팀(주) 김정수: 대동경로당	100,000	.
3	31	(주)이노디스 박해신: 경로당 후원금	100,000	(주)이노디스 박해신: 작전2동 경로당	100,000	.
4	10	용운중공업(주) 김명래: 경로당 후원금	200,000	용운중공업(주) 김명래: 진축경로당	100,000	.

일 자		입금 내역		출금 내역		비 고
		내 용	금 액	내 용	금 액	
4	10			용운중공업(주) 김명래: 축동경로당	100,000	
4	20	(주)KOREEL 오현규: 경로당 후원금	50,000	(주)KOREEL 오현규: 신인항 경로당	50,000	
4	27	동화케이팀(주) 김정수: 경로당 후원금	100,000	동화케이팀(주) 김정수: 대동경로당	100,000	
4	29	(주)이노디스 박해신: 경로당 후원금	100,000	(주)이노디스 박해신: 작전2동 경로당	100,000	
5	11	용운중공업(주) 김명래: 경로당 후원금	200,000	용운중공업(주) 김명래: 진축경로당	100,000	
5	11			용운중공업(주) 김명래: 축동경로당	100,000	
5	20	(주)KOREEL 오현규: 경로당 후원금	50,000	(주)KOREEL 오현규: 신인항 경로당	50,000	
5	29	(주)이노디스 박해신: 경로당 후원금	100,000	(주)이노디스 박해신: 작전2동 경로당	100,000	
6	4	동화케이팀(주) 김정수: 경로당 후원금	100,000	동화케이팀(주) 김정수: 대동경로당	100,000	
6	10	용운중공업(주) 김명래: 경로당 후원금	200,000	용운중공업(주) 김명래: 진축경로당	100,000	
6	10			용운중공업(주) 김명래: 축동경로당	100,000	
6	22	(주)KOREEL 오현규: 경로당 후원금	50,000	(주)KOREEL 오현규: 신인항 경로당	50,000	
6	25	동화케이팀(주) 김정수: 경로당 후원금	100,000	동화케이팀(주) 김정수: 대동경로당	100,000	
6	30	(주)이노디스 박해신: 경로당 후원금	100,000	(주)이노디스 박해신: 작전2동 경로당	100,000	
7	10	용운중공업(주) 김명래: 경로당 후원금	200,000	용운중공업(주) 김명래: 진축경로당	100,000	
7	10			용운중공업(주) 김명래: 축동경로당	100,000	
7	20	(주)KOREEL 오현규: 경로당 후원금	50,000	(주)KOREEL 오현규: 신인항 경로당	50,000	
7	24	동화케이팀(주) 김정수: 경로당 후원금	100,000	동화케이팀(주) 김정수: 대동경로당	100,000	

일 자		입 금 내 역		출 금 내 역		비 고
		내 용	금 액	내 용	금 액	
7	31	(주)이노디스 박해신: 경로당 후원금	100,000	(주)이노디스 박해신: 작전2동 경로당	100,000	.
8	10	용운중공업(주) 김명래: 경로당 후원금	200,000	용운중공업(주) 김명래: 진축경로당	100,000	.
8	10			용운중공업(주) 김명래: 축동경로당	100,000	.
8	20	(주)KOREEL 오현규: 경로당 후원금	50,000	(주)KOREEL 오현규: 신인항 경로당	50,000	.
8	25	동화케이팀(주) 김정수: 경로당 후원금	100,000	동화케이팀(주) 김정수: 대동경로당	100,000	.
8	31	(주)이노디스 박해신: 경로당 후원금	100,000	(주)이노디스 박해신: 작전2동 경로당	100,000	.
9	10	용운중공업(주) 김명래: 경로당 후원금	200,000	용운중공업(주) 김명래: 진축경로당	100,000	.
9	10			용운중공업(주) 김명래: 축동경로당	100,000	.
9	21	(주)KOREEL 오현규: 경로당 후원금	50,000	(주)KOREEL 오현규: 신인항 경로당	50,000	.
9	25	동화케이팀(주) 김정수: 경로당 후원금	100,000	동화케이팀(주) 김정수: 대동경로당	100,000	.
9	29	(주)이노디스 박해신: 경로당 후원금	100,000	(주)이노디스 박해신: 작전2동 경로당	100,000	.
10	12	용운중공업(주) 김명래: 경로당 후원금	200,000	용운중공업(주) 김명래: 진축경로당	100,000	.
10	12			용운중공업(주) 김명래: 축동경로당	100,000	.
10	20	(주)KOREEL 오현규: 경로당 후원금	50,000	(주)KOREEL 오현규: 신인항 경로당	50,000	.
10	23	동화케이팀(주) 김정수: 경로당 후원금	100,000	동화케이팀(주) 김정수: 대동경로당	100,000	.
10	30	(주)이노디스 박해신: 경로당 후원금	100,000	(주)이노디스 박해신: 작전2동 경로당	100,000	.
11	10	용운중공업(주) 김명래: 경로당 후원금	200,000	용운중공업(주) 김명래: 진축경로당	100,000	.
11	10			용운중공업(주) 김명래: 축동경로당	100,000	.

일 자		입금 내역		출금 내역		비 고
		내 용	금 액	내 용	금 액	
11	20	(주)KOREEL 오현규: 경로당 후원금	50,000	(주)KOREEL 오현규: 신인향 경로당	50,000	.
11	25	동화케이팀(주) 김정수: 경로당 후원금	100,000	동화케이팀(주) 김정수: 대동경로당	100,000	.
11	30	(주)이노디스 박해신: 경로당 후원금	100,000	(주)이노디스 박해신: 작전2동 경로당	100,000	.
12	10	용운중공업(주) 김명래: 경로당 후원금	200,000	용운중공업(주) 김명래: 진축경로당	100,000	.
12	10			용운중공업(주) 김명래: 축동경로당	100,000	.
12	18	(주)KOREEL 오현규: 경로당 후원금	50,000	(주)KOREEL 오현규: 신인향 경로당	50,000	.
12	24	동화케이팀(주) 김정수: 경로당 후원금	100,000	동화케이팀(주) 김정수: 대동경로당	100,000	.
12	30	(주)이노디스 박해신: 경로당 후원금	100,000	(주)이노디스 박해신: 작전2동 경로당	100,000	.
입금 합계			5,400,000	지출 합계	5,400,000	.

4-2-2. 아이리더 후원내역(월별)

(단위: 원)

일 자	입 금 내 역		출 금 내 역		비 고
	내 용	금 액	내 용	금 액	
1 20	(주)엠에스씨 김동훈 : 아이리더 인재양성 후원금	500,000			
1 23	(주)대흥푸드 장순목: 아이리더 인재양성 후원금	500,000			
1 28	(주)KOREEL 오현규: 아이리더 인재양성 후원금	500,000			
1 31	(주)위드퍼 한상담: 아이리더 인재양성 후원금	500,000	(주)KOREEL 오현규 : 아이리더 인재양성 후원금: 이희성학생 (체육)	500,000	
1 31	인천비전기업협회: 아이리더 인재양성 후원금	500,000	(주)엠에스씨 김동훈: 아이리더 인재양성 후원금: 박세미학생 (미술)	500,000	
1 31			(주)위드퍼 한상담: 아이리더 인재양성 후원금: 이민주학생 (학업)	500,000	
1 31			(주)대흥푸드 장순목: 아이리더 인재양성 후원금: 박은지학생 (학업)	500,000	
1 31			비전기업협회: 아이리더 인재양성 후원금: 이하정학생 (무용)	500,000	
2 17	(주)대흥푸드 장순목: 아이리더 인재양성 후원금	500,000			
2 20	(주)엠에스씨 김동훈 : 아이리더 인재양성 후원금	500,000			
2 27	(주)KOREEL 오현규: 아이리더 인재양성 후원금	500,000			
3 3	(주)위드퍼 한상담: 아이리더 인재양성 후원금	500,000			
3 3	인천비전기업협회: 아이리더 인재양성 후원금	500,000	(주)KOREEL 오현규 : 아이리더 인재양성 후원금: 이희성학생 (체육)	500,000	
3 3			(주)엠에스씨 김동훈: 아이리더 인재양성 후원금: 박세미학생 (미술)	500,000	
3 3			(주)위드퍼 한상담: 아이리더 인재양성 후원금: 이민주학생 (학업)	500,000	
3 3			(주)대흥푸드 장순목: 아이리더 인재양성 후원금: 박은지학생 (학업)	500,000	

일 자		입 금 내 역		출 금 내 역		비 고
		내 용	금 액	내 용	금 액	
3	3			비전기업협회: 아이리더 인재양성 후원금: 이하정학생 (무용)	500,000	
3	16	(주)대흥푸드 장순목: 아이리더 인재양성 후원금	500,000			
3	20	(주)엠에스씨 김동훈 : 아이리더 인재양성 후원금	500,000			
3	27	(주)KOREEL 오현규: 아이리더 인재양성 후원금	500,000			
3	31	(주)워드퍼 한상담: 아이리더 인재양성 후원금	500,000			
3	31	인천비전기업협회: 아이리더 인재양성 후원금	500,000	(주)KOREEL 오현규 : 아이리더 인재양성 후원금: 이희성학생 (체육)	500,000	
3	31			(주)엠에스씨 김동훈: 아이리더 인재양성 후원금: 박세미학생 (미술)	500,000	
3	31			(주)워드퍼 한상담: 아이리더 인재양성 후원금: 이민주학생 (학업)	500,000	
3	31			(주)대흥푸드 장순목: 아이리더 인재양성 후원금: 박은지학생 (학업)	500,000	
3	31			비전기업협회: 아이리더 인재양성 후원금: 이하정학생 (무용)	500,000	
4	16	(주)대흥푸드 장순목: 아이리더 인재양성 후원금	500,000			
4	20	(주)엠에스씨 김동훈 : 아이리더 인재양성 후원금	500,000			
4	27	(주)KOREEL 오현규: 아이리더 인재양성 후원금	500,000			
4	29	(주)워드퍼 한상담: 아이리더 인재양성 후원금	500,000	(주)KOREEL 오현규 : 아이리더 인재양성 후원금: 이희성학생 (체육)	500,000	
4	29	인천비전기업협회: 아이리더 인재양성 후원금	500,000	(주)엠에스씨 김동훈: 아이리더 인재양성 후원금: 박세미학생 (미술)	500,000	
4	29			(주)워드퍼 한상담: 아이리더 인재양성 후원금: 이민주학생 (학업)	500,000	
4	29			(주)대흥푸드 장순목: 아이리더 인재양성 후원금: 박은지학생 (학업)	500,000	
4	29			비전기업협회: 아이리더 인재양성 후원금: 이하정학생 (무용)	500,000	

일 자	입 금 내 역		출 금 내 역		비 고
	내 용	금 액	내 용	금 액	
5 15	(주)대흥푸드 장순목: 아이리더 인재양성 후원금	500,000			
5 20	(주)엠에스씨 김동훈 : 아이리더 인재양성 후원금	500,000			
5 27	(주)KOREEL 오현규: 아이리더 인재양성 후원금	500,000			
5 29	(주)워드퍼 한상담: 아이리더 인재양성 후원금	500,000	(주)KOREEL 오현규 : 아이리더 인재양성 후원금: 이희성학생 (체육)	500,000	
5 29	인천비전기업협회: 아이리더 인재양성 후원금	500,000	(주)엠에스씨 김동훈: 아이리더 인재양성 후원금: 박세미학생 (미술)	500,000	
5 29			(주)워드퍼 한상담: 아이리더 인재양성 후원금: 이민주학생 (학업)	500,000	
5 29			(주)대흥푸드 장순목: 아이리더 인재양성 후원금: 박은지학생 (학업)	500,000	
5 29			비전기업협회: 아이리더 인재양성 후원금: 이하정학생 (무용)	500,000	
6 16	(주)대흥푸드 장순목: 아이리더 인재양성 후원금	500,000			
6 22	(주)엠에스씨 김동훈 : 아이리더 인재양성 후원금	500,000			
6 26	(주)KOREEL 오현규: 아이리더 인재양성 후원금	500,000			
6 30	(주)워드퍼 한상담: 아이리더 인재양성 후원금	500,000	(주)KOREEL 오현규 : 아이리더 인재양성 후원금: 이희성학생 (체육)	500,000	
6 30	인천비전기업협회: 아이리더 인재양성 후원금	500,000	(주)엠에스씨 김동훈: 아이리더 인재양성 후원금: 박세미학생 (미술)	500,000	
6 30			(주)워드퍼 한상담: 아이리더 인재양성 후원금: 이민주학생 (학업)	500,000	
6 30			(주)대흥푸드 장순목: 아이리더 인재양성 후원금: 박은지학생 (학업)	500,000	
6 30			비전기업협회: 아이리더 인재양성 후원금: 이하정학생 (무용)	500,000	
7 15	(주)대흥푸드 장순목: 아이리더 인재양성 후원금	500,000			
7 20	(주)엠에스씨 김동훈 : 아이리더 인재양성 후원금	500,000			

일 자	입 금 내 역		출 금 내 역		비 고
	내 용	금 액	내 용	금 액	
7 27	(주)KOREEL 오현규: 아이리더 인재양성 후원금	500,000			
7 29	(주)위드퍼 한상담: 아이리더 인재양성 후원금	500,000	(주)KOREEL 오현규 : 아이리더 인재양성 후원금: 이희성학생 (체육)	500,000	
7 31	인천비전기업협회: 아이리더 인재양성 후원금	500,000	(주)엠에스씨 김동훈: 아이리더 인재양성 후원금: 박세미학생 (미술)	500,000	
7 31			(주)위드퍼 한상담: 아이리더 인재양성 후원금: 이민주학생 (학업)	500,000	
7 31			(주)대흥푸드 장순목: 아이리더 인재양성 후원금: 박은지학생 (학업)	500,000	
7 31			비전기업협회: 아이리더 인재양성 후원금: 이하정학생 (무용)	500,000	
8 20	(주)엠에스씨 김동훈 : 아이리더 인재양성 후원금	500,000			
8 27	(주)KOREEL 오현규: 아이리더 인재양성 후원금	500,000			
8 31	(주)위드퍼 한상담: 아이리더 인재양성 후원금	500,000			
9 22	인천비전기업협회: 아이리더 인재양성 후원금	500,000	(주)KOREEL 오현규 : 아이리더 인재양성 후원금: 이희성학생 (체육)	500,000	
9 22			(주)엠에스씨 김동훈: 아이리더 인재양성 후원금: 박세미학생 (미술)	500,000	
9 22			(주)위드퍼 한상담: 아이리더 인재양성 후원금: 이민주학생 (학업)	500,000	
9 22			비전기업협회: 아이리더 인재양성 후원금: 이하정학생 (무용)	500,000	
9 28	(주)KOREEL 오현규: 아이리더 인재양성 후원금	500,000			
9 28	이가환경 예진년: 아이리더 인재양성 후원금	500,000			
9 29	(주)위드퍼 한상담: 아이리더 인재양성 후원금	500,000			
9 29	(주)대흥푸드 장순목: 아이리더 인재양성 후원금	500,000			
9 29	인천비전기업협회: 아이리더 인재양성 후원금	500,000			

일 자	입 금 내 역		출 금 내 역		비 고
	내 용	금 액	내 용	금 액	
10	5	(주)엠에스씨 김동훈 : 아이리더 인재양성 후원금	1,000,000		
10	7	(주)립멘 서윤덕: 아이리더 인재양성 후원금	500,000		
10	12	에이치엘비파워(주) 김종원: 아이리더 인재양성 후원금	500,000	(주)KOREEL 오현규 : 아이리더 인재양성 후원금: 이희성학생 (체육)	500,000
10	20	에이치엘비파워(주) 김종원: 아이리더 인재양성 후원금	500,000	(주)엠에스씨 김동훈: 아이리더 인재양성 후원금: 박세미학생 (미술)	500,000
10	26	이가환경 예진년: 아이리더 인재양성 후원금	500,000	(주)엠에스씨 김동훈: 아이리더 인재양성 후원금: 임셋별학생 (미술)	500,000
10	27	(주)KOREEL 오현규: 아이리더 인재양성 후원금	500,000	(주)워드퍼 한상담: 아이리더 인재양성 후원금: 이민주학생 (학업)	500,000
10	30	(주)워드퍼 한상담: 아이리더 인재양성 후원금	500,000	(주)대흥푸드 장순목: 아이리더 인재양성 후원금: 지수민학생 (미술)	500,000
10	30	(주)엠에스씨 김동훈 : 아이리더 인재양성 후원금	1,000,000	(주)립멘 서윤덕: 아이리더 인재양성 후원금: 박민수학생 (학업)	500,000
10	30	인천비전기업협회: 아이리더 인재양성 후원금	500,000	에이치엘비파워(주) 김종원: 아이리더 인재양성 후원금: 최서우학생 (체육)	500,000
10	30			이가환경 예진년: 아이리더 인재양성 후원금: 김예린학생 (음악)	500,000
10	30			비전기업협회: 아이리더 인재양성 후원금: 이하정학생 (무용)	500,000
11	2	(주)립멘 서윤덕: 아이리더 인재양성 후원금	500,000		
11	3	(주)대흥푸드 장순목: 아이리더 인재양성 후원금	500,000	(주)KOREEL 오현규 : 아이리더 인재양성 후원금: 이희성학생 (체육)	500,000
11	3			(주)엠에스씨 김동훈: 아이리더 인재양성 후원금: 박세미학생 (미술)	500,000
11	3			(주)엠에스씨 김동훈: 아이리더 인재양성 후원금: 임셋별학생 (미술)	500,000
11	3			(주)워드퍼 한상담: 아이리더 인재양성 후원금: 이민주학생 (학업)	500,000
11	3			(주)대흥푸드 장순목: 아이리더 인재양성 후원금: 지수민학생 (미술)	500,000
11	3			(주)립멘 서윤덕: 아이리더 인재양성 후원금: 박민수학생 (학업)	500,000

일 자	입 금 내 역		출 금 내 역		비 고	
	내 용	금 액	내 용	금 액		
11	3			에이치엘비파워(주) 김종원: 아이리더 인재양성 후원금: 최서우학생 (체육)	500,000	
11	3			이가환경 예진년: 아이리더 인재양성 후원금: 김예린학생 (음악)	500,000	
11	3			비전기업협회: 아이리더 인재양성 후원금: 이하정학생 (무용)	500,000	
11	20	에이치엘비파워(주) 김종원: 아이리더 인재양성 후원금	500,000			
11	26	이가환경 예진년: 아이리더 인재양성 후원금	500,000			
11	27	(주)KOREEL 오현규: 아이리더 인재양성 후원금	500,000			
11	30	(주)워드퍼 한상담: 아이리더 인재양성 후원금	500,000			
11	30	(주)립멘 서윤덕: 아이리더 인재양성 후원금	500,000			
11	30	(주)엠에스씨 김동훈 : 아이리더 인재양성 후원금	1,000,000			
11	30	인천비전기업협회: 아이리더 인재양성 후원금	500,000			
12	1	(주)대흥푸드 장순목: 아이리더 인재양성 후원금	500,000	(주)KOREEL 오현규 : 아이리더 인재양성 후원금: 이희성학생 (체육)	500,000	
12	1			(주)엠에스씨 김동훈: 아이리더 인재양성 후원금: 박세미학생 (미술)	500,000	
12	1			(주)엠에스씨 김동훈: 아이리더 인재양성 후원금: 임셋별학생 (미술)	500,000	
12	1			(주)워드퍼 한상담: 아이리더 인재양성 후원금: 이민주학생 (학업)	500,000	
12	1			(주)대흥푸드 장순목: 아이리더 인재양성 후원금: 지수민학생 (미술)	500,000	
12	1			(주)립멘 서윤덕: 아이리더 인재양성 후원금: 박민수학생 (학업)	500,000	
12	1			에이치엘비파워(주) 김종원: 아이리더 인재양성 후원금: 최서우학생 (체육)	500,000	
12	1			이가환경 예진년: 아이리더 인재양성 후원금: 김예린학생 (음악)	500,000	

일 자	입 금 내 역		출 금 내 역		비 고
	내 용	금 액	내 용	금 액	
12	1		비전기업협회: 아이리더 인재양성 후원금: 이하정학생 (무용)	500,000	
12	15	(주)대흥푸드 장순목: 아이리더 인재양성 후원금	500,000		
12	18	에이치엘비파워(주) 김종원: 아이리더 인재양성 후원금	500,000		
12	28	(주)KOREEL 오현규: 아이리더 인재양성 후원금	500,000		
12	28	이가환경 예진년: 아이리더 인재양성 후원금	500,000		
12	30	(주)립멘 서윤덕: 아이리더 인재양성 후원금	500,000		
12	30	(주)엠에스씨 김동훈 : 아이리더 인재양성 후원금	1,000,000		
12	31	(주)워드퍼 한상담: 아이리더 인재양성 후원금	500,000	(주)KOREEL 오현규 : 아이리더 인재양성 후원금: 이희성학생 (체육)	500,000
12	31	인천비전기업협회: 아이리더 인재양성 후원금	500,000	(주)엠에스씨 김동훈: 아이리더 인재양성 후원금: 박세미학생 (미술)	500,000
12	31		(주)엠에스씨 김동훈: 아이리더 인재양성 후원금: 임셋별학생 (미술)	500,000	
12	31		(주)워드퍼 한상담: 아이리더 인재양성 후원금: 이민주학생 (학업)	500,000	
12	31		(주)대흥푸드 장순목: 아이리더 인재양성 후원금: 지수민학생 (미술)	500,000	
12	31		(주)립멘 서윤덕: 아이리더 인재양성 후원금: 박민수학생 (학업)	500,000	
12	31		에이치엘비파워(주) 김종원: 아이리더 인재양성 후원금: 최서우학생 (체육)	500,000	
12	31		이가환경 예진년: 아이리더 인재양성 후원금: 김예린학생 (음악)	500,000	
12	31		비전기업협회: 아이리더 인재양성 후원금: 이하정학생 (무용)	500,000	
		입금 합계	37,500,000	지출 합계	37,500,000

4-2-3. 남동구 관내 후원내역

(단위: 원)

일 자	입 금 내 역		출 금 내 역		비 고	
	내 용	금 액	내 용	금 액		
5	12	엠텍 백영순 : 남동구청 후원금	1,000,000	장학금 - 4명, 독거노인 - 6명, 다문화가정 - 3가정,	7,700,000	
5	12	남향푸드또띠아(주) 이군신: 남동구청 후원금	1,000,000	장애인 - 7명		
5	13	인천비전기업협회: 남동구 관내 후원금	7,900,000	소독제 500개	2,200,000	
5	13	(주)토일러 곽노희: 물품기부 : 탈취 소독액 40통	2,500,000	탈취 소독액 40통	2,500,000	
수입 합계			12,400,000	지출 합계	12,400,000	

4-2-4. 서구 관내 후원내역

(단위: 원)

일 자	입 금 내 역		출 금 내 역		비 고
	내 용	금 액	내 용	금 액	
8	21	서진산업 전영환: 서구 관내 후원	500,000		
8	26	(주)그라미 권기호: 서구 관내 후원금	500,000		
8	26	(주)삼우화학 용재남: 서구 관내 후원금	1,000,000		
8	27	이가환경 예진년: 서구 관내 후원금	500,000		
9	14	(주)KOREEL 오현규: 서구 관내 후원금	2,000,000		
9	14	인천비전기업협회: 서구 관내 후원금	3,750,000	손소독제 물품구입 (서구 관내 물품후원)	2,750,000
9	14			들기름 물품구입 (서구 관내 물품후원)	2,000,000
9	21			후원금 전달 : 광명의집	1,000,000
9	21			장학금 전달 : 강남재 학생	1,000,000
9	21			장학금 전달 : 이지원 학생	500,000
9	21			장학금 전달 : 안예림 학생	500,000
9	21			장학금 전달 : 최은서 학생	500,000
9	21	(주)토일러 광노희: 물품기부 : 탈취 소독액 15말	2,750,000	(주)토일러 광노희: 물품기부 : 탈취 소독액 15말	2,750,000
입금 합계			11,000,000	지출 합계	11,000,000

4-2-5. 계양구 관내 후원내역

(단위: 원)

일 자		입 금 내 역		출 금 내 역		비 고
		적 요	금 액	적 요	금 액	
12	10	(주)손텍 손양석 : 공기청정기 10대 물품기부	8,250,000	(주)손텍 손양석: 공기청정기 10대 물품기부(소외시설)	8,250,000	
		입금 합계	8,250,000	지출 합계	8,250,000	

4-2-6. 수재민 복구지원 군인법차 후원내역

(단위: 원)

일 자		입 금 내 역		출 금 내 역		비 고
		적 요	금 액	적 요	금 액	
8	19	(주)파버나인 이제훈: 수재민복구 지원 군인 법차후원	5,000,000			
8	24			(주)파버나인 이제훈: 수재민복구 지원 군인 법차후원	5,000,000	
		입금 합계	5,000,000	지출 합계	5,000,000	

4-3. 2020년도 회원사 회비 및 후원금 입금내역(월별)

▶ 2020년도 비전협회 적립금중 직접후원금 내역(월별)

(단위: 원)

월	수 입		지 출		비 고
	내 용	금 액	내 용	금 액	
1월	인천비전기업협회: 아이리더 인재양성 후원금	500,000	비전기업협회: 아이리더 인재양성 후원금: 이하정학생 (무용)	500,000	.
2월	인천비전기업협회: 아이리더 인재양성 후원금	500,000	비전기업협회: 아이리더 인재양성 후원금: 이하정학생 (무용)	500,000	.
3월	인천비전기업협회: 아이리더 인재양성 후원금	500,000	비전기업협회: 아이리더 인재양성 후원금: 이하정학생 (무용)	500,000	.
4월	인천비전기업협회: 아이리더 인재양성 후원금	500,000	비전기업협회: 아이리더 인재양성 후원금: 이하정학생 (무용)	500,000	.
5월	인천비전기업협회: 아이리더 인재양성 후원금	500,000	비전기업협회: 아이리더 인재양성 후원금: 이하정학생 (무용)	500,000	.
	인천비전기업협회: 남동구 관내 후원금	7,900,000	인천비전기업협회: 남동구 관내 후원금	7,900,000	.
6월	인천비전기업협회: 아이리더 인재양성 후원금	500,000	비전기업협회: 아이리더 인재양성 후원금: 이하정학생 (무용)	500,000	.
7월	인천비전기업협회: 아이리더 인재양성 후원금	500,000	비전기업협회: 아이리더 인재양성 후원금: 이하정학생 (무용)	500,000	.
8월	인천비전기업협회: 아이리더 인재양성 후원금	500,000	비전기업협회: 아이리더 인재양성 후원금: 이하정학생 (무용)	500,000	.
9월	인천비전기업협회: 아이리더 인재양성 후원금	500,000	비전기업협회: 아이리더 인재양성 후원금: 이하정학생 (무용)	500,000	.
10월	인천비전기업협회: 서구 관내 후원금	3,750,000	인천비전기업협회: 서구 관내 후원금	3,750,000	.
	인천비전기업협회: 아이리더 인재양성 후원금	500,000	비전기업협회: 아이리더 인재양성 후원금: 이하정학생 (무용)	500,000	.
11월	인천비전기업협회: 아이리더 인재양성 후원금	500,000	비전기업협회: 아이리더 인재양성 후원금: 이하정학생 (무용)	500,000	.
12월	인천비전기업협회: 아이리더 인재양성 후원금	500,000	비전기업협회: 아이리더 인재양성 후원금: 이하정학생 (무용)	500,000	.
합계		17,650,000		17,650,000	.

◆ 2020년도 (주)KOREEL 후원금/회비 입금내역

(단위: 원)

월	후원금 입금내역		비고
	내 용	금 액	
1월	(주)KOREEL 오현규: 아이리더 인재양성 후원금	500,000	.
	(주)KOREEL 오현규: 경로당 후원금	50,000	.
2월	(주)KOREEL 오현규: 아이리더 인재양성 후원금	500,000	.
	(주)KOREEL 오현규: 경로당 후원금	50,000	.
3월	(주)KOREEL 오현규: 아이리더 인재양성 후원금	500,000	.
	(주)KOREEL 오현규: 경로당 후원금	50,000	.
	(주)KOREEL 오현규: 회비	10,000,000	.
4월	(주)KOREEL 오현규: 아이리더 인재양성 후원금	500,000	.
	(주)KOREEL 오현규: 경로당 후원금	50,000	.
5월	(주)KOREEL 오현규: 아이리더 인재양성 후원금	500,000	.
	(주)KOREEL 오현규: 경로당 후원금	50,000	.
6월	(주)KOREEL 오현규: 아이리더 인재양성 후원금	500,000	.
	(주)KOREEL 오현규: 경로당 후원금	50,000	.
7월	(주)KOREEL 오현규: 아이리더 인재양성 후원금	500,000	.
	(주)KOREEL 오현규: 경로당 후원금	50,000	.
8월	(주)KOREEL 오현규: 아이리더 인재양성 후원금	500,000	.
	(주)KOREEL 오현규: 경로당 후원금	50,000	.
9월	(주)KOREEL 오현규: 아이리더 인재양성 후원금	500,000	.
	(주)KOREEL 오현규: 경로당 후원금	50,000	.
	(주)KOREEL 오현규: 서구 관내 후원금	2,000,000	.
10월	(주)KOREEL 오현규: 아이리더 인재양성 후원금	500,000	.
	(주)KOREEL 오현규: 경로당 후원금	50,000	.
11월	(주)KOREEL 오현규: 아이리더 인재양성 후원금	500,000	.
	(주)KOREEL 오현규: 경로당 후원금	50,000	.
12월	(주)KOREEL 오현규: 아이리더 인재양성 후원금	500,000	.
	(주)KOREEL 오현규: 경로당 후원금	50,000	.
	(주)KOREEL 오현규: 아름다운 동행사업 후원금	7,000,000	.
합 계		25,600,000	.

◆ 2020년도 (주)엠에스씨 후원금/회비 입금내역

(단위: 원)

월	후원금 입금내역		비고
	내 용	금 액	
1월	(주)엠에스씨 김동훈 : 아이리더 인재양성 후원금	500,000	.
2월	(주)엠에스씨 김동훈 : 아이리더 인재양성 후원금	500,000	.
3월	(주)엠에스씨 김동훈 : 아이리더 인재양성 후원금	500,000	.
	(주)엠에스씨 김동훈 : 회비	3,000,000	.
4월	(주)엠에스씨 김동훈 : 아이리더 인재양성 후원금	500,000	.
5월	(주)엠에스씨 김동훈 : 아이리더 인재양성 후원금	500,000	.
6월	(주)엠에스씨 김동훈 : 아이리더 인재양성 후원금	500,000	.
7월	(주)엠에스씨 김동훈 : 아이리더 인재양성 후원금	500,000	.
8월	(주)엠에스씨 김동훈 : 아이리더 인재양성 후원금	500,000	.
9월	(주)엠에스씨 김동훈 : 아이리더 인재양성 후원금	1,000,000	.
10월	(주)엠에스씨 김동훈 : 아이리더 인재양성 후원금	1,000,000	.
11월	(주)엠에스씨 김동훈 : 아이리더 인재양성 후원금	1,000,000	.
12월	(주)엠에스씨 김동훈 : 아이리더 인재양성 후원금	1,000,000	.
	(주)엠에스씨 김동훈 : 아름다운 동행사업 후원금	5,000,000	.
합 계		16,000,000	.

◆ 2020년도 (주)파버나인 후원금/회비 입금내역

(단위: 원)

월	후원금 입금내역		비고
	내 용	금 액	
5월	(주)파버나인 이제훈: 회비	3,000,000	.
8월	(주)파버나인 이제훈: 수재민복구 지원 군인 밥차후원	5,000,000	.
12월	(주)파버나인 이제훈: 아름다운 동행사업 후원금	7,000,000	.
합 계		15,000,000	.

◆ 2020년도 (주)에스킨 후원금 입금내역

(단위: 원)

월	후원금 입금내역		비고
	내용	금액	
12월	(주)에스킨 류형준: 아름다운동행 후원금	5,000,000	.
12월	(주)에스킨 류형준: 면역력강화 및 림프순환 촉진물품	7,080,000	.
합 계		12,080,000	.

◆ 2020년도 (주)위드퍼 후원금/회비 입금내역

(단위: 원)

월	후원금 입금내역		비고
	적 요	금 액	
1월	(주)위드퍼 한상담아이리더 인재양성 후원금	500,000	.
2월	(주)위드퍼 한상담아이리더 인재양성 후원금	500,000	.
3월	(주)위드퍼 한상담아이리더 인재양성 후원금	500,000	.
4월	(주)위드퍼 한상담아이리더 인재양성 후원금	500,000	.
	(주)위드퍼 한상담 : 회비	2,000,000	.
5월	(주)위드퍼 한상담아이리더 인재양성 후원금	500,000	.
6월	(주)위드퍼 한상담아이리더 인재양성 후원금	500,000	.
7월	(주)위드퍼 한상담아이리더 인재양성 후원금	500,000	.
8월	(주)위드퍼 한상담아이리더 인재양성 후원금	500,000	.
9월	(주)위드퍼 한상담아이리더 인재양성 후원금	500,000	.
10월	(주)위드퍼 한상담아이리더 인재양성 후원금	500,000	.
11월	(주)위드퍼 한상담아이리더 인재양성 후원금	500,000	.
12월	(주)위드퍼 한상담아이리더 인재양성 후원금	500,000	.
	아름다운 동행사업 후원금: (주)위드퍼 한상담	1,000,000	.
합 계		9,000,000	.

◆ 2020년도 (주)손택 후원금/회비 입금내역

(단위: 원)

월	후원금 입금내역		비고
	내 용	금 액	
4월	(주)손택 손양석 : 회비	500,000	.
12월	(주)손택 손양석 : 공기청정기 10대 물품후원	8,250,000	.
합 계		8,750,000	.

◆ 2020년도 이오에스(주) 후원금/회비 입금내역

(단위: 원)

월	후원금 입금내역		비고
	내 용	금 액	
4월	이오에스(주) 정채호: 회비	3,000,000	.
12월	이오에스 정채호 : 아름다운동행 후원금	5,000,000	.
합 계		8,000,000	.

◆ 2020년도 (주)대흥푸드 후원금/회비 입금내역

(단위: 원)

월	후원금 입금내역		비고
	내 용	금 액	
1월	(주)대흥푸드 장순묵: 아이리더 인재양성 후원금	500,000	.
	(주)대흥푸드 장순묵 : 회비	500,000	.
2월	(주)대흥푸드 장순묵: 아이리더 인재양성 후원금	500,000	.
3월	(주)대흥푸드 장순묵: 아이리더 인재양성 후원금	500,000	.
4월	(주)대흥푸드 장순묵: 아이리더 인재양성 후원금	500,000	.
5월	(주)대흥푸드 장순묵: 아이리더 인재양성 후원금	500,000	.
6월	(주)대흥푸드 장순묵: 아이리더 인재양성 후원금	500,000	.
7월	(주)대흥푸드 장순묵: 아이리더 인재양성 후원금	500,000	.
9월	(주)대흥푸드 장순묵: 아이리더 인재양성 후원금	500,000	.
10월	(주)대흥푸드 장순묵: 아이리더 인재양성 후원금	500,000	.
11월	(주)대흥푸드 장순묵: 아이리더 인재양성 후원금	500,000	.
12월	(주)대흥푸드 장순묵: 아이리더 인재양성 후원금	500,000	.
	(주)대흥푸드 : 아름다운 동행사업 후원	1,000,000	.
합 계		7,000,000	.

◆ 2020년도 (주)립멘 후원금/회비 입금내역

(단위: 원)

월	후원금 입금내역		비고
	내 용	금 액	
9월	(주)립멘 서윤덕: 아이리더 인재양성 후원금	500,000	.
10월	(주)립멘 서윤덕: 아이리더 인재양성 후원금	500,000	.
11월	(주)립멘 서윤덕: 아이리더 인재양성 후원금	500,000	.
12월	(주)립멘 서윤덕: 아이리더 인재양성 후원금	500,000	.
	(주)립멘 서윤덕: 회비	500,000	.
	(주)립멘 서윤덕: 아름다운 동행사업 후원금	5,000,000	.
합 계		7,500,000	.

◆ 2020년도 (주)토일러 후원금/회비 입금내역

(단위: 원)

월	후원금 입금내역		비고
	내 용	금 액	
5월	(주)토일러 광노희: 회비	1,000,000	.
5월	(주)토일러 광노희: 물품기부 : 탈취 소독액 40통	2,500,000	.
9월	(주)토일러 광노희: 물품기부 탈취 소독액 15말	2,750,000	.
합 계		6,250,000	.

◆ 2020년도 용운중공업(주) 후원금/회비 입금내역

(단위: 원)

월	후원금 입금내역		비고
	내용	금액	
1월	용운중공업(주) 김명래: 경로당 후원금	100,000	.
	용운중공업(주) 김명래: 경로당 후원금	100,000	.
2월	용운중공업(주) 김명래: 경로당 후원금	100,000	.
	용운중공업(주) 김명래: 경로당 후원금	100,000	.
3월	용운중공업(주) 김명래: 경로당 후원금	100,000	.
	용운중공업(주) 김명래: 경로당 후원금	100,000	.
4월	용운중공업(주) 김명래: 경로당 후원금	100,000	.
	용운중공업(주) 김명래: 경로당 후원금	100,000	.
	용운중공업(주) 김명래 : 회비	2,000,000	.
5월	용운중공업(주) 김명래: 경로당 후원금	100,000	.
	용운중공업(주) 김명래: 경로당 후원금	100,000	.
6월	용운중공업(주) 김명래: 경로당 후원금	100,000	.
	용운중공업(주) 김명래: 경로당 후원금	100,000	.
7월	용운중공업(주) 김명래: 경로당 후원금	100,000	.
	용운중공업(주) 김명래: 경로당 후원금	100,000	.
8월	용운중공업(주) 김명래: 경로당 후원금	100,000	.
	용운중공업(주) 김명래: 경로당 후원금	100,000	.
9월	용운중공업(주) 김명래: 경로당 후원금	100,000	.
	용운중공업(주) 김명래: 경로당 후원금	100,000	.
10월	용운중공업(주) 김명래: 경로당 후원금	100,000	.
	용운중공업(주) 김명래: 경로당 후원금	100,000	.
11월	용운중공업(주) 김명래: 경로당 후원금	100,000	.
	용운중공업(주) 김명래: 경로당 후원금	100,000	.
12월	용운중공업(주) 김명래: 경로당 후원금	100,000	.
	용운중공업(주) 김명래: 경로당 후원금	100,000	.
	용운중공업(주) 김명래 : 아름다운 동행사업 후원금	2,000,000	.
합 계		6,400,000	.

◆ 2020년도 에이스웨이브텍(주) 후원금/회비 입금내역

(단위: 원)

월	후원금 입금내역		비고
	내용	금액	
6월	에이스웨이브텍(주) 문원규 : 회비	500,000	.
12월	에이스웨이브텍(주) 문원규: 아름다운 동행사업 후원금	5,000,000	.
합계		5,500,000	.

◆ 2020년도 헵시바(주) 후원금/회비 입금내역

(단위: 원)

월	후원금 입금내역		비고
	내용	금액	
4월	헵시바(주) 이명구 : 회비	500,000	.
12월	헵시바(주) 이명구 : 아름다운 동행사업 후원금	5,000,000	.
합계		5,500,000	.

◆ 2020년도 남향푸드포피아(주) 후원금/회비 입금내역

(단위: 원)

월	후원금 입금내역		비고
	내용	금액	
4월	남향푸드포피아(주) 이군신: 회비	500,000	.
5월	남향푸드포피아(주) 이군신: 남동구청 후원금	1,000,000	.
12월	남향푸드포피아(주) 이군신: 아름다운동행 후원금	3,000,000	.
합계		4,500,000	.

◆ 2020년도 이가환경 후원금/회비 입금내역

(단위: 원)

월	후원금 입금내역		비고
	내 용	금 액	
7월	이가환경 예진년: 회비	1,500,000	.
8월	이가환경 예진년: 서구 관내 후원금	500,000	.
9월	이가환경 예진년: 아이리더 인재양성 후원금	500,000	.
10월	이가환경 예진년: 아이리더 인재양성 후원금	500,000	.
11월	이가환경 예진년: 아이리더 인재양성 후원금	500,000	.
12월	이가환경 예진년: 아이리더 인재양성 후원금	500,000	.
12월	이가환경 예진년: 아름다운 동행사업 후원금	500,000	.
합 계		4,500,000	.

◆ 2020년도 엠텍 후원금/회비 입금내역

(단위: 원)

월	후원금 입금내역		비고
	내 용	금 액	
4월	엠텍 백영순: 회비	2,000,000	.
5월	엠텍 백영순: 남동구청 후원금	1,000,000	장학금 전달 (남동구관내)
12월	엠텍 백영순: 아름다운동행 후원금	1,000,000	.
합 계		4,000,000	.

◆ 2020년도 (주)이노디스 후원금/회비 입금내역

(단위: 원)

월	후원금 입금내역		비고
	내 용	금 액	
1월	(주)이노디스 박해신 : 경로당 후원금	100,000	.
2월	(주)이노디스 박해신 : 경로당 후원금	100,000	.
3월	(주)이노디스 박해신 : 경로당 후원금	100,000	.
4월	(주)이노디스 박해신 : 경로당 후원금	100,000	.
5월	(주)이노디스 박해신 : 경로당 후원금	100,000	.
	(주)이노디스 박해신 : 회비	2,000,000	.
6월	(주)이노디스 박해신 : 경로당 후원금	100,000	.
7월	(주)이노디스 박해신 : 경로당 후원금	100,000	.
8월	(주)이노디스 박해신 : 경로당 후원금	100,000	.
9월	(주)이노디스 박해신 : 경로당 후원금	100,000	.
10월	(주)이노디스 박해신 : 경로당 후원금	100,000	.
11월	(주)이노디스 박해신 : 경로당 후원금	100,000	.
12월	(주)이노디스 박해신 : 경로당 후원금	100,000	.
12월	(주)이노디스 박해신 : 아름다운 동행사업 후원금	1,000,000	.
합 계		4,200,000	.

◆ 2020년도 에이치엘비파워(주) 후원금/회비 입금내역

(단위: 원)

월	후원금 입금내역		비고
	내 용	금 액	
7월	에이치엘비파워(주) 김종원: 회비	500,000	.
9월	에이치엘비파워(주) 김종원: 아이리더 인재양성 후원금	500,000	.
10월	에이치엘비파워(주) 김종원: 아이리더 인재양성 후원금	500,000	.
11월	에이치엘비파워(주) 김종원: 아이리더 인재양성 후원금	500,000	.
12월	에이치엘비파워(주) 김종원: 아이리더 인재양성 후원금	500,000	.
12월	에이치엘비파워(주) 김종원: 아름다운 동행사업 후원금	1,000,000	.
합 계		3,500,000	.

◆ 2020년도 강운중공업(주) 후원금/회비 입금내역

(단위: 원)

월	후원금 입금내역		비고
	내 용	금 액	
3월	강운공업(주)김춘식: 회비	2,000,000	.
12월	강운공업(주)김춘식 : 아름다운동행 후원금	1,000,000	.
합 계		3,000,000	.

◆ 2020년도 (주)탐에이테크놀로지 후원금/회비 입금내역

(단위: 원)

월	후원금 입금내역		비고
	내 용	금 액	
3월	(주)탐에이테크놀로지 김대유 : 회비	2,000,000	.
12월	(주)탐에이테크놀로지 김대유 : 아름다운동행 후원금	1,000,000	.
합 계		3,000,000	.

◆ 2020년도 (주)세창케미컬 후원금/회비 입금내역

(단위: 원)

월	후원금 입금내역		비고
	내 용	금 액	
9월	(주)세창케미컬 김동원 : 회비	2,000,000	.
12월	(주)세창케미컬 김동원 : 아름다운동행 후원금	1,000,000	.
합 계		3,000,000	.

◆ 2020년도 (주)삼우화학 후원금/회비 입금내역

(단위: 원)

월	후원금 입금내역		비고
	내 용	금 액	
4월	(주)삼우화학 용재남 : 회비	1,500,000	.
8월	(주)삼우화학 용재남 : 서구 관내 후원금	1,000,000	서구관내 후원금 전달
12월	(주)삼우화학 용재남 : 아름다운동행 후원금	500,000	.
합계		3,000,000	.

◆ 2020년도 (주)서일 후원금/회비 입금내역

(단위: 원)

월	후원금 입금내역		비고
	내용	금액	
3월	(주)서일 채양목: 회비	1,000,000	.
12월	(주)서일 채양목 : 아름다운 동행사업 후원금	1,000,000	.
합계		2,000,000	.

◆ 2020년도 (주)엘브이에스 후원금/회비 입금내역

(단위: 원)

월	후원금 입금내역		비고
	내용	금액	
6월	(주)엘브이에스 김태화 : 회비	1,500,000	.
12월	(주)엘브이에스 김태화 : 아름다운동행 후원금	1,000,000	.
합계		2,500,000	.

◆ 2020년도 (주)송현테크 후원금/회비 입금내역

(단위: 원)

월	후원금 입금내역		비고
	내용	금액	
7월	(주)송현테크 박후자: 회비	500,000	.
11월	(주)송현테크 박후자: 회비	500,000	.
12월	(주)송현테크 박후자 : 아름다운 동행사업 후원금	1,000,000	.
합계		2,000,000	.

◆ 2020년도 농업회사법인 새싹(주) 후원금/회비 입금내역

(단위: 원)

월	후원금 입금내역		비고
	내용	금액	
7월	농업회사법인 새싹(주) 김해경 : 회비	1,500,000	.
12월	농업회사법인 새싹(주) 김해경 : 아름다운동행 후원금	500,000	.
합계		2,000,000	.

◆ 2020년도 제일정밀(주) 후원금/회비 입금내역

(단위: 원)

월	후원금 입금내역		비고
	내 용	금 액	
5월	제일정밀(주) 김흥곤: 회비	500,000	.
12월	제일정밀(주) 김흥곤: 아름다운동행 후원금	1,000,000	.
합 계		1,500,000	.

◆ 2020년도 (주)명진커넥터 후원금/회비 입금내역

(단위: 원)

월	후원금 입금내역		비고
	내 용	금 액	
4월	(주)명진커넥터 정을연: 회비	500,000	.
12월	(주)명진커넥터 정을연: 아름다운동행 후원금	1,000,000	.
합 계		1,500,000	.

◆ 2020년도 (주)테크메탈 후원금/회비 입금내역

(단위: 원)

월	후원금 입금내역		비고
	내 용	금 액	
4월	(주)테크메탈 서보영 : 회비	500,000	.
12월	(주)테크메탈 서보영 : 아름다운동행 후원금	1,000,000	.
합 계		1,500,000	.

◆ 2020년도 (주)대일매스램 후원금/회비 입금내역

(단위: 원)

월	후원금 입금내역		비고
	내 용	금 액	
7월	(주)대일매스램 최중덕 : 회비	500,000	.
12월	(주)대일매스램 최중덕 : 아름다운동행 후원금	1,000,000	.
합 계		1,500,000	.

◆ 2020년도 인코스(주) 후원금/회비 입금내역

(단위: 원)

월	후원금 입금내역		비고
	내 용	금 액	
12월	인코스(주) 남상인 : 회비	1,500,000	.
12월	인코스(주) 남상인 : 아름다운동행 후원금	1,000,000	.
합 계		2,500,000	.

◆ 2020년도 삼창주철공업(주) 후원금/회비 입금내역

(단위: 원)

월	후원금 입금내역		비고
	내 용	금 액	
6월	삼창주철공업(주) 이규홍 : 회비	500,000	.
12월	삼창주철공업(주) 이규홍 : 아름다운동행 후원금	1,000,000	.
합 계		1,500,000	.

◆ 2020년도 (주)멜텍 후원금/회비 입금내역

(단위: 원)

월	후원금 입금내역		비고
	내 용	금 액	
7월	(주)멜텍 심응문 : 회비	500,000	.
12월	(주)멜텍 심응문 : 아름다운동행 후원금	1,000,000	.
합 계		1,500,000	.

◆ 2020년도 에스에스오트론(주) 후원금/회비 입금내역

(단위: 원)

월	후원금 입금내역		비고
	내 용	금 액	
11월	에스에스오트론(주) 신계철 : 회비	500,000	.
12월	에스에스오트론(주) 신계철 : 아름다운동행 후원금	1,000,000	.
합 계		1,500,000	.

◆ 2020년도 동화케이팀(주) 후원금/회비 입금내역

(단위: 원)

월	후원금 입금내역		비고
	내 용	금 액	
1월	동화케이팀(주) 김정수: 경로당 후원금	100,000	.
2월	동화케이팀(주) 김정수: 경로당 후원금	100,000	.
3월	동화케이팀(주) 김정수: 경로당 후원금	100,000	.
4월	동화케이팀(주) 김정수: 경로당 후원금	100,000	.
5월	동화케이팀(주) 김정수: 경로당 후원금	100,000	.
6월	동화케이팀(주) 김정수: 경로당 후원금	100,000	.
7월	동화케이팀(주) 김정수: 경로당 후원금	100,000	.
8월	동화케이팀(주) 김정수: 경로당 후원금	100,000	.
9월	동화케이팀(주) 김정수: 경로당 후원금	100,000	.
10월	동화케이팀(주) 김정수: 경로당 후원금	100,000	.
11월	동화케이팀(주) 김정수: 경로당 후원금	100,000	.
12월	동화케이팀(주) 김정수: 경로당 후원금	100,000	.
합 계		1,200,000	.

◆ 2020년도 (주)그라미 후원금/회비 입금내역

(단위: 원)

월	후원금 입금내역		비고
	내 용	금	
3월	(주)그라미 권기호 : 회비	500,000	.
8월	(주)그라미 권기호 : 서구청 후원금	500,000	.
합 계		1,000,000	.

◆ 2020년도 서진산업 후원금/회비 입금내역

(단위: 원)

월	후원금 입금내역		비고
	내 용	금 액	
6월	서진산업 전영환 : 회비	500,000	.
8월	서진산업 전영환: 서구청 후원금	500,000	서구청 후원금 전달
합 계		1,000,000	.

◆ 2020년도 (주)대화감속기 후원금/회비 입금내역

(단위: 원)

월	후원금 입금내역		비고
	내용	금액	
12월	(주)대화감속기 최해석 : 아름다운동행 후원금	1,000,000	.
합계		1,000,000	.

◆ 2020년도 (주)진성엔텍 후원금/회비 입금내역

(단위: 원)

월	후원금 입금내역		비고
	내용	금액	
12월	(주)진성엔텍 이순득 : 아름다운동행 후원금	1,000,000	.
합계		1,000,000	.

◆ 2020년도 (주)은현산업 후원금/회비 입금내역

(단위: 원)

월	후원금 입금내역		비고
	내용	금액	
12월	(주)은현산업 이세진 : 아름다운동행 후원금	1,000,000	.
합계		1,000,000	.

◆ 2020년도 영신프라텍(주) 후원금/회비 입금내역

(단위: 원)

월	후원금 입금내역		비고
	내용	금액	
12월	영신프라텍(주) 김인규 : 아름다운동행 후원금	1,000,000	.
합계		1,000,000	.

◆ 2020년도 (주)경우정밀 후원금/회비 입금내역

(단위: 원)

월	후원금 입금내역		비고
	내용	금액	
4월	(주)경우정밀 최철준 : 회비	500,000	.
12월	(주)경우정밀 최철준 : 아름다운동행 후원금	500,000	.
합계		1,000,000	.

◆ 2020년도 (주)대동정밀 후원금/회비 입금내역

(단위: 원)

월	후원금 입금내역		비고
	내용	금액	
4월	(주)대동정밀 김명근 : 회비	500,000	.
12월	(주)대동정밀 김명근 : 아름다운동행 후원금	500,000	.
합계		1,000,000	.

◆ 2020년도 대산산업 후원금/회비 입금내역

(단위: 원)

월	후원금 입금내역		비고
	내용	금액	
8월	대산산업 조증호 : 회비	500,000	.
12월	대산산업 조증호 : 아름다운동행 후원금	500,000	.
합계		1,000,000	.

◆ 2020년도 (주)유성계전 후원금/회비 입금내역

(단위: 원)

월	후원금 입금내역		비고
	내용	금액	
4월	(주)유성계전 이진락 : 회비	500,000	.
12월	(주)유성계전 이진락 : 아름다운동행 후원금	500,000	.
합계		1,000,000	.

◆ 2020년도 (주)레이텍스 후원금/회비 입금내역

(단위: 원)

월	후원금 입금내역		비고
	내용	금액	
7월	(주)레이텍스 정하일 : 회비	500,000	.
12월	(주)레이텍스 정하일 : 아름다운동행 후원금	500,000	.
합계		1,000,000	.

◆ 2020년도 (주)우리선테크 후원금/회비 입금내역

(단위: 원)

월	후원금 입금내역		비고
	내 용	금 액	
7월	(주)우리선테크 홍교선 : 회비	500,000	.
12월	(주)우리선테크 홍교선 : 아름다운동행 후원금	500,000	.
합 계		1,000,000	.

◆ 2020년도 (주)고산엔지니어링 후원금/회비 입금내역

(단위: 원)

월	후원금 입금내역		비고
	내 용	금 액	
5월	(주)고산엔지니어링 박범섭 : 회비	500,000	.
12월	(주)고산엔지니어링 박범섭 : 아름다운동행 후원금	300,000	.
합 계		800,000	.

◆ 2020년도 (주)거산피앤에프 후원금 입금내역

(단위: 원)

월	후원금 입금내역		비고
	내 용	금 액	
12월	(주)거산피앤에프 김한영 : 아름다운동행 후원금	500,000	.
합 계		500,000	.

◆ 2020년도 원정밀 후원금 입금내역

(단위: 원)

월	후원금 입금내역		비고
	내 용	금 액	
12월	원정밀 이원석 : 아름다운동행 후원금	300,000	.
합 계		300,000	.

◆ 2020년도 (주)월드씨애피 회비 입금내역

(단위: 원)

월	후원금 입금내역		비 고
	내 용	금 액	
1월	(주)월드씨애피 장현주 : 회비	500,000	.
합 계		500,000	.

◆ 2020년도 (주)오티티 회비 입금내역

(단위: 원)

월	후원금 입금내역		비 고
	내 용	금 액	
3월	(주)오티티 문정수: 회비	500,000	.
합 계		500,000	.

◆ 2020년도 승화정밀 회비 입금내역

(단위: 원)

월	후원금 입금내역		비 고
	내 용	금 액	
3월	승화정밀 유철오: 회비	500,000	.
합 계		500,000	.

◆ 2020년도 (주)그린리소스 회비 입금내역

(단위: 원)

월	후원금 입금내역		비 고
	내 용	금 액	
3월	(주)그린리소스 이종수 : 회비	1,500,000	.
합 계		1,500,000	.

◆ 2020년도 (주)씨제이이엔지 회비 입금내역

(단위: 원)

월	후원금 입금내역		비 고
	내 용	금 액	
3월	(주)씨제이이엔지 전철진: 회비	500,000	.
합 계		500,000	.

◆ 2020년도 (주)원영기공 회비 입금내역

(단위: 원)

월	후원금 입금내역		비고
	내 용	금 액	
3월	(주)원영기공 임영역: 회비	500,000	.
합 계		500,000	.

◆ 2020년도 (주)대화연료펌프 회비 입금내역

(단위: 원)

월	후원금 입금내역		비고
	내 용	금 액	
3월	(주)대화연료펌프 유동욱: 회비	500,000	.
합 계		500,000	.

◆ 2020년도 (주)한성엠테크 회비 입금내역

(단위: 원)

월	후원금 입금내역		비고
	내 용	금 액	
3월	(주)한성엠테크 이지훈: 회비	500,000	.
합 계		500,000	.

◆ 2020년도 (주)완산 회비 입금내역

(단위: 원)

월	후원금 입금내역		비고
	내 용	금 액	
3월	(주)완산 윤종완: 회비	500,000	.
합 계		500,000	.

◆ 2020년도 우진사료공업(주) 회비 입금내역

(단위: 원)

월	후원금 입금내역		비고
	내 용	금 액	
3월	우진사료공업(주) 박석문, 박석남: 회비	500,000	.
합 계		500,000	.

◆ 2020년도 (주)조광정밀 회비 입금내역

(단위: 원)

월	후원금 입금내역		비고
	내 용	금 액	
3월	(주)조광정밀 김용식: 회비	500,000	.
합 계		500,000	.

◆ 2020년도 에이치에스베어링(주) 회비 입금내역

(단위: 원)

월	후원금 입금내역		비고
	내 용	금 액	
3월	에이치에스베어링(주) 안영철: 회비	2,000,000	.
합 계		2,000,000	.

◆ 2020년도 해안실업(주) 회비 입금내역

(단위: 원)

월	후원금 입금내역		비고
	내 용	금 액	
3월	해안실업(주) 이기설: 회비	500,000	.
합 계		500,000	.

◆ 2020년도 (주)한일프라투 회비 입금내역

(단위: 원)

월	후원금 입금내역		비고
	내 용	금 액	
4월	(주)한일프라투 정영식: 회비	500,000	.
합 계		500,000	.

◆ 2020년도 (주)정진멀티테크놀로 회비 입금내역

(단위: 원)

월	후원금 입금내역		비고
	내 용	금 액	
4월	(주)정진멀티테크놀로지 양승렬: 회비	500,000	.
11월	(주)정진멀티테크놀로지 양승렬: 회비	500,000	.
합 계		1,000,000	.

◆ 2020년도 (주)청우에이티에스 회비 입금내역

(단위: 원)

월	후원금 입금내역		비고
	내 용	금 액	
4월	(주)청우에이티에스 김왕규: 회비	500,000	.
합 계		500,000	.

◆ 2020년도 (주)삼승화학 회비 입금내역

(단위: 원)

월	후원금 입금내역		비고
	내 용	금 액	
4월	(주)삼승화학 배정권: 회비	500,000	.
합 계		500,000	.

◆ 2020년도 신흥정공(주) 회비 입금내역

(단위: 원)

월	후원금 입금내역		비고
	내 용	금 액	
4월	신흥정공(주) 장영훈: 회비	500,000	.
합 계		500,000	.

◆ 2020년도 태성엔지니어링 회비 입금내역

(단위: 원)

월	후원금 입금내역		비고
	내 용	금 액	
4월	태성엔지니어링 김태용: 회비	500,000	.
합 계		500,000	.

◆ 2020년도 유창기계공업(주) 회비 입금내역

(단위: 원)

월	후원금 입금내역		비고
	내 용	금 액	
4월	유창기계공업(주) 조도제: 회비	500,000	.
합 계		500,000	.

◆ 2020년도 (주)건창기업 회비 입금내역

(단위: 원)

월	후원금 입금내역		비 고
	내 용	금 액	
4월	(주)건창기업 이우로: 회비	500,000	.
합 계		500,000	.

◆ 2020년도 (주)이너트론 회비 입금내역

(단위: 원)

월	후원금 입금내역		비 고
	내 용	금 액	
4월	(주)이너트론 조학래: 회비	500,000	.
합 계		500,000	.

◆ 2020년도 청원산업 회비 입금내역

(단위: 원)

월	후원금 입금내역		비 고
	내 용	금 액	
4월	청원산업 김철원: 회비	500,000	.
합 계		500,000	.

◆ 2020년도 대원인물(주) 회비 입금내역

(단위: 원)

월	후원금 입금내역		비 고
	내 용	금 액	
4월	대원인물(주) 최도현: 회비	500,000	.
합 계		500,000	.

◆ 2020년도 (주)에스틸 회비 입금내역

(단위: 원)

월	후원금 입금내역		비 고
	내 용	금 액	
4월	(주)에스틸 김용석: 회비	1,000,000	.
합 계		1,000,000	.

◆ 2020년도 (주)씨앤엘 회비 입금내역

(단위: 원)

월	후원금 입금내역		비고
	내용	금액	
4월	(주)씨앤엘 박세훈: 회비	500,000	.
합계		500,000	.

◆ 2020년도 코바이오텍(주) 회비 입금내역

(단위: 원)

월	후원금 입금내역		비고
	내용	금액	
4월	코바이오텍(주) 류대환: 회비	500,000	.
합계		500,000	.

◆ 2020년도 비케이테크(주) 회비 입금내역

(단위: 원)

월	후원금 입금내역		비고
	내용	금액	
4월	비케이테크(주) 류기진: 회비	500,000	.
합계		500,000	.

◆ 2020년도 (주)성은글로벌 회비 입금내역

(단위: 원)

월	후원금 입금내역		비고
	내용	금액	
4월	(주)성은글로벌 이은학: 회비	500,000	.
합계		500,000	.

◆ 2020년도 영도목재(주) 회비 입금내역

(단위: 원)

월	후원금 입금내역		비고
	내용	금액	
4월	영도목재(주) 양종광: 회비	500,000	.
합계		500,000	.

◆ 2020년도 (주)진영LDM 회비 입금내역

(단위: 원)

월	후원금 입금내역		비 고
	내 용	금 액	
4월	(주)진영LDM 심영수: 회비	2,000,000	.
합 계		2,000,000	.

◆ 2020년도 (주)세기정공 회비 입금내역

(단위: 원)

월	후원금 입금내역		비 고
	내 용	금 액	
4월	(주)세기정공 신태기: 회비	500,000	.
합 계		500,000	.

◆ 2020년도 대진다이캐스팅 회비 입금내역

(단위: 원)

월	후원금 입금내역		비 고
	내 용	금 액	
4월	대진다이캐스팅 하성익: 회비	500,000	.
합 계		500,000	.

◆ 2020년도 (주)덕성산업 회비 입금내역

(단위: 원)

월	후원금 입금내역		비 고
	내 용	금 액	
4월	(주)덕성산업 이균석: 회비	500,000	.
합 계		500,000	.

◆ 2020년도 (주)우진이엔지 회비 입금내역

(단위: 원)

월	후원금 입금내역		비 고
	내 용	금 액	
4월	(주)우진이엔지 서정범: 회비	500,000	.
합 계		500,000	.

◆ 2020년도 (주)디에스메탈 회비 입금내역

(단위: 원)

월	후원금 입금내역		비고
	내 용	금 액	
4월	(주)디에스메탈 전원철: 회비	500,000	.
합 계		500,000	.

◆ 2020년도 (주)한발기술 회비 입금내역

(단위: 원)

월	후원금 입금내역		비고
	내 용	금 액	
4월	(주)한발기술 성낙경: 회비	500,000	.
합 계		500,000	.

◆ 2020년도 태경연주(주) 회비 입금내역

(단위: 원)

월	후원금 입금내역		비고
	내 용	금 액	
4월	태경연주(주) 한기석: 회비	500,000	.
합 계		500,000	.

◆ 2020년도 (주)하도 회비 입금내역

(단위: 원)

월	후원금 입금내역		비고
	내 용	금 액	
4월	(주)하도 옥태준: 회비	1,500,000	.
합 계		1,500,000	.

◆ 2020년도 (주)대한케미스타 회비 입금내역

(단위: 원)

월	후원금 입금내역		비고
	내 용	금 액	
5월	(주)대한케미스타 정봉정: 회비	500,000	.
합 계		500,000	.

◆ 2020년도 (주)참푸드 회비 입금내역

(단위: 원)

월	후원금 입금내역		비 고
	내 용	금 액	
5월	(주)참푸드 유보형: 회비	500,000	
합 계		500,000	

◆ 2020년도 (주)비에이치 회비 회비 입금내역

(단위: 원)

월	후원금 입금내역		비 고
	내 용	금 액	
5월	(주)비에이치 이경환: 회비	500,000	
합 계		500,000	

◆ 2020년도 선일전자산업(주) 회비 입금내역

(단위: 원)

월	후원금 입금내역		비 고
	내 용	금 액	
5월	선일전자산업(주) 남궁하일: 회비	500,000	
합 계		500,000	

◆ 2020년도 (주)동인씨모, 경인특장(주) 회비 입금내역

(단위: 원)

월	후원금 입금내역		비 고
	내 용	금 액	
5월	(주)동인씨모 정춘윤: 회비	500,000	
5월	경인특장(주) 정춘윤: 회비	1,500,000	
합 계		2,000,000	

◆ 2020년도 (주)김스코퍼레이션 회비 입금내역

(단위: 원)

월	후원금 입금내역		비 고
	내 용	금 액	
5월	(주)김스코퍼레이션 김상록: 회비	500,000	
합 계		500,000	

◆ 2020년도 성호제어기기(주) 회비 입금내역

(단위: 원)

월	후원금 입금내역		비고
	내용	금액	
5월	성호제어기기(주) 장근봉: 회비	500,000	.
합계		500,000	.

◆ 2020년도 동현정공(주) 회비 입금내역

(단위: 원)

월	후원금 입금내역		비고
	내용	금액	
5월	동현정공(주) 양남수: 회비	500,000	.
합계		500,000	.

◆ 2020년도 (주)제팩 회비 입금내역

(단위: 원)

월	후원금 입금내역		비고
	내용	금액	
5월	(주)제팩 이준제: 회비	500,000	.
합계		500,000	.

◆ 2020년도 (주)디에이치라이팅 회비 입금내역

(단위: 원)

월	후원금 입금내역		비고
	내용	금액	
5월	(주)디에이치라이팅 채희철: 회비	500,000	.
합계		500,000	.

◆ 2020년도 (주)이랜시스 회비 입금내역

(단위: 원)

월	후원금 입금내역		비고
	내용	금액	
5월	(주)이랜시스 심재귀: 회비	500,000	.
합계		500,000	.

◆ 2020년도 (주)극동주공 회비 입금내역

(단위: 원)

월	후원금 입금내역		비고
	내 용	금 액	
5월	(주)극동주공 박명선: 회비	500,000	.
합 계		500,000	.

◆ 2020년도 (주)성우산업 회비 입금내역

(단위: 원)

월	후원금 입금내역		비고
	내 용	금 액	
5월	(주)성우산업 성장욱: 회비	500,000	.
합 계		500,000	.

◆ 2020년도 (주)룩키 회비 입금내역

(단위: 원)

월	후원금 입금내역		비고
	내 용	금 액	
5월	(주)룩키 박시현: 회비	1,500,000	.
합 계		1,500,000	.

◆ 2020년도 (주)덕성그린텍 회비 입금내역

(단위: 원)

월	후원금 입금내역		비고
	내 용	금 액	
5월	(주)덕성그린텍 조덕형: 회비	500,000	.
합 계		500,000	.

◆ 2020년도 (주)구영에스피 회비 입금내역

(단위: 원)

월	후원금 입금내역		비고
	내 용	금 액	
5월	(주)구영에스피 임수근: 회비	500,000	.
합 계		500,000	.

◆ 2020년도 신일기계제작소 회비 입금내역

(단위: 원)

월	후원금 입금내역		비고
	내 용	금 액	
5월	신일기계제작소 박현양: 회비	500,000	.
합 계		500,000	.

◆ 2020년도 (주)대명아이넥스 회비 입금내역

(단위: 원)

월	후원금 입금내역		비고
	내 용	금 액	
5월	(주)대명아이넥스 김국환: 회비	500,000	.
합 계		500,000	.

◆ 2020년도 한국세라프 회비 입금내역

(단위: 원)

월	후원금 입금내역		비고
	내 용	금 액	
6월	한국세라프 김영훈: 회비	500,000	.
합 계		500,000	.

◆ 2020년도 우주웹보드(주) 회비 입금내역

(단위: 원)

월	후원금 입금내역		비고
	내 용	금 액	
6월	우주웹보드(주) 이상식: 회비	1,500,000	.
합 계		1,500,000	.

◆ 2020년도 동양기계공업(주) 회비 입금내역

(단위: 원)

월	후원금 입금내역		비고
	내 용	금 액	
6월	동양기계공업(주) 이태훈: 회비	2,000,000	.
합 계		2,000,000	.

◆ 2020년도 강화섬김치 회비 입금내역

(단위: 원)

월	후원금 입금내역		비고
	내 용	금 액	
6월	강화섬김치 김경호: 회비	1,500,000	.
합 계		1,500,000	.

◆ 2020년도 세웅기계(주) 회비 입금내역

(단위: 원)

월	후원금 입금내역		비고
	내 용	금 액	
6월	세웅기계(주) 유역식: 회비	500,000	.
합 계		500,000	.

◆ 2020년도 가나안전자정밀(주),동국성신(주) 회비 입금내역

(단위: 원)

월	후원금 입금내역		비고
	내 용	금 액	
6월	가나안전자정밀(주),동국성신(주) 강윤창,강국창: 회비	1,000,000	.
합 계		1,000,000	.

◆ 2020년도 흥덕세무회계 회비 입금내역

(단위: 원)

월	후원금 입금내역		비고
	내 용	금 액	
7월	흥덕세무회계 정극채: 회비	500,000	.
합 계		500,000	.

◆ 2020년도 (주)대림테크 회비 입금내역

(단위: 원)

월	후원금 입금내역		비고
	내 용	금 액	
7월	(주)대림테크 서동만: 회비	1,000,000	.
합 계		1,000,000	.

◆ 2020년도 (주)나투젠 회비 입금내역

(단위: 원)

월	후원금 입금내역		비고
	내 용	금 액	
7월	(주)나투젠 손영기: 회비	500,000	.
합 계		500,000	.

◆ 2020년도 동양다이캐스팅(주) 회비 입금내역

(단위: 원)

월	후원금 입금내역		비고
	내 용	금 액	
7월	동양다이캐스팅(주) 오경택: 회비	500,000	.
합 계		500,000	.

◆ 2020년도 미래알피엠(주) 회비 입금내역

(단위: 원)

월	후원금 입금내역		비고
	내 용	금 액	
7월	미래알피엠(주) 정대동: 회비	500,000	.
합 계		500,000	.

◆ 2020년도 (주)하인스 회비 입금내역

(단위: 원)

월	후원금 입금내역		비고
	내 용	금 액	
7월	(주)하인스 박근영: 회비	500,000	.
합 계		500,000	.

◆ 2020년도 (주)화인코리아 회비 입금내역

(단위: 원)

월	후원금 입금내역		비고
	내 용	금 액	
7월	(주)화인코리아 김진희: 회비	500,000	.
합 계		500,000	.

◆ 2020년도 미라클전자 회비 입금내역

(단위: 원)

월	후원금 입금내역		비고
	내 용	금 액	
7월	미라클전자 김기호: 회비	500,000	.
합 계		500,000	.

◆ 2020년도 (주)듀크린 회비 입금내역

(단위: 원)

월	후원금 입금내역		비고
	내 용	금 액	
8월	(주)듀크린 이경옥: 회비	500,000	.
합 계		500,000	.

◆ 2020년도 (주)선봉식품 회비 입금내역

(단위: 원)

월	후원금 입금내역		비고
	내 용	금 액	
10월	(주)선봉식품 고종국: 회비	500,000	.
합 계		500,000	.

◆ 2020년도 삼성주공(주) 회비 입금내역

(단위: 원)

월	후원금 입금내역		비고
	내 용	금 액	
10월	삼성주공(주) 김영빈: 회비	500,000	.
합 계		500,000	.

◆ 2020년도 지에스엠메탈(주) 회비 입금내역

(단위: 원)

월	후원금 입금내역		비고
	내 용	금 액	
10월	지에스엠메탈(주) 민선기: 회비	500,000	.
합 계		500,000	.

◆ 2020년도 건설철강주식회사 회비 입금내역

(단위: 원)

월	후원금 입금내역		비고
	내 용	금 액	
10월	건설철강주식회사 주재남: 회비	500,000	.
합 계		500,000	.

◆ 2020년도 세광전자금속 회비 입금내역

(단위: 원)

월	후원금 입금내역		비고
	내 용	금 액	
11월	세광전자금속 방주인: 회비	500,000	.
합 계		500,000	.

◆ 2020년도 주식회사 플젠코리아 회비 입금내역

(단위: 원)

월	후원금 입금내역		비고
	내 용	금 액	
11월	주식회사 플젠코리아 백재경: 회비	500,000	.
합 계		500,000	.

◆ 2020년도 해성단조 회비 입금내역

(단위: 원)

월	후원금 입금내역		비고
	내 용	금 액	
11월	해성단조 이제학: 회비	500,000	.
합 계		500,000	.

◆ 2020년도 (주)태원정공 회비 입금내역

(단위: 원)

월	후원금 입금내역		비고
	내 용	금 액	
11월	(주)태원정공 최원식: 회비	500,000	.
합 계		500,000	.

◆ 2020년도 (주)대산화스너 회비 입금내역

(단위: 원)

월	후원금 입금내역		비고
	내 용	금 액	
11월	(주)대산화스너 김광철: 회비	500,000	.
합 계		500,000	.

◆ 2020년도 (주)환덕전자 회비 입금내역

(단위: 원)

월	후원금 입금내역		비고
	내 용	금 액	
11월	(주)환덕전자 인치영: 회비	500,000	.
합 계		500,000	.

◆ 2020년도 (주)테크녹스 회비 입금내역

(단위: 원)

월	후원금 입금내역		비고
	내 용	금 액	
12월	(주)테크녹스 허영철: 회비	500,000	.
합 계		500,000	.

◆ 2020년도 (주)히릭스태화 회비 입금내역

(단위: 원)

월	후원금 입금내역		비고
	내 용	금 액	
12월	(주)히릭스태화 이준구: 회비	500,000	.
합 계		500,000	.

◆ 2020년도 (주)제이애플 회비 입금내역

(단위: 원)

월	후원금 입금내역		비고
	내 용	금 액	
12월	(주)제이애플 표성문: 회비	500,000	.
합 계		500,000	.

◆ 2020년도 (주)덕성사 회비 입금내역

(단위: 원)

월	후원금 입금내역		비고
	내 용	금 액	
12월	(주)덕성사 김정: 회비	500,000	.
합 계		500,000	.

◆ 2020년도 (주)지앤지테크놀러지 회비 입금내역

(단위: 원)

월	후원금 입금내역		비고
	내 용	금 액	
12월	(주)지앤지테크놀러지 조희남: 회비	500,000	.
합 계		500,000	.

◆ 2020년도 (주)한샘디지털 회비 입금내역

(단위: 원)

월	후원금 입금내역		비고
	내 용	금 액	
12월	(주)한샘디지털 송상욱: 회비	500,000	.
합 계		500,000	.

◆ 2020년도 정일산기 회비 입금내역

(단위: 원)

월	후원금 입금내역		비고
	내 용	금 액	
12월	정일산기 이윤호: 회비	500,000	.
합 계		500,000	.

◆ 2020년도 (주)인천금속 회비 입금내역

(단위: 원)

월	후원금 입금내역		비고
	내 용	금 액	
12월	(주)인천금속 이윤호: 회비	500,000	.
합 계		500,000	.

◆ 2020년도 (주)리더스이엔지 회비 입금내역

(단위: 원)

월	후원금 입금내역		비고
	내 용	금 액	
12월	(주)리더스이엔지 홍기수: 회비	500,000	.
합 계		500,000	.

◆ 2020년도 (주)이아이라이팅 회비 입금내역

(단위: 원)

월	후원금 입금내역		비고
	내 용	금 액	
12월	(주)이아이라이팅 장명기: 회비	500,000	.
합 계		500,000	.

◆ 2020년도 (주)에스브이엠테크 회비 입금내역

(단위: 원)

월	후원금 입금내역		비고
	내 용	금 액	
12월	(주)에스브이엠테크 김기수: 회비	500,000	.
합 계		500,000	.

◆ 2020년도 (주)동일공사 회비 입금내역

(단위: 원)

월	후원금 입금내역		비고
	내 용	금 액	
12월	(주)동일공사 조성민: 회비	500,000	.
합 계		500,000	.

◆ 2020년도 (주)세지테크 회비 입금내역

(단위: 원)

월	후원금 입금내역		비고
	내 용	금 액	
12월	(주)세지테크 정춘실: 회비	500,000	.
합 계		500,000	.

◆ 2020년도 (주)피엘코스메틱 회비 입금내역

(단위: 원)

월	후원금 입금내역		비고
	내 용	금 액	
12월	(주)피엘코스메틱 박경래: 회비	500,000	.
합 계		500,000	.

◆ 2020년도 (주)휴니드테크놀러지스 회비 입금내역

(단위: 원)

월	후원금 입금내역		비고
	내 용	금 액	
12월	(주)휴니드테크놀러지스 신종석: 회비	500,000	.
합 계		500,000	.

4-4. 2020년 결산보고서

재 무 상 태 표

제9기 2020년 12월 31일 현재
제8기 2019년 12월 31일 현재

회사명:(사)인천광역시비전기업협회(총사업)

(단위 : 원)

과 목	제 9(당)기		제 8(전)기	
	금 액		금 액	
자 산				
I. 유 동 자 산		193,463,435		163,594,986
(1) 당 좌 자 산		193,463,435		163,594,986
보 통 예 금		42,218,624		6,230,946
미 수 금		0		0
기 타 단 기 금 용 상 품		151,105,141		157,007,450
선 납 세 금		139,670		356,590
(2) 재 고 자 산		0		0
II. 비 유 동 자 산		3,000		3,000
(1) 투 자 자 산		0		0
(2) 유 형 자 산		3,000		3,000
비 품	6,740,000		6,740,000	
감 가 상 각 누 계 액	6,737,000	3,000	6,248,375	3,000
자 산 총 계		193,466,435		163,597,986
부 채				
I. 유 동 부 채		1,639,051		5,573,306
미 지 급 금		365,000		28,600
예 수 금		363,430		306,620
고유목적사업준비금		910,621		5,238,086
II. 비 유 동 부 채		0		0
부 채 총 계		1,639,051		5,573,306
자 본				
I. 자 본 금		191,827,384		158,024,680
자 본 금		191,827,384		158,024,680
자 본 총 계		191,827,384		158,024,680
부 채 및 자 본 총 계		193,466,435		163,597,986

손 익 계 산 서

제9(당)기2020년 1월 1일부터 2020년 12월 31일까지
 제8(전)기2019년 1월 1일부터 2019년 12월 31일까지

회사명 : (사)인천광역시비전기업협회(총사업)

(단위 : 원)

과 목	제 9 (당)기		제 8 (전)기	
	금	액	금	액
I. 매출액		300,318,086		238,166,470
회비수익	118,500,000	.	102,000,000	.
아이리더후원사업수익	31,500,000	.	10,000,000	.
인천시지원금수익	30,000,000	.	30,000,000	.
해외방문사업수익	0	.	8,625,000	.
경로당후원수익	5,400,000	.	5,400,000	.
아름다운동행사업수익	109,680,000	.	81,600,000	.
고유목적사업준비금수입	5,238,086	.	41,470	.
기타수익	0	.	500,000	.
II. 매출원가		174,630,000		179,307,340
해외방문사업비용	.	0	.	5,307,020
인천시지원금비용	.	33,000,000	.	0
아이리더후원사업비용	.	37,500,000	.	12,500,000
경로당후원비용	.	5,400,000	.	5,400,000
송년회행사비용	.	0	.	4,256,680
워크샵, 세미나비용	.	0	.	3,983,480
정기총회운영위원회비용	.	0	.	4,820,760
아름다운동행사업비용	.	98,730,000	.	109,009,400
기타사업비용	.	0	.	34,030,000
III. 매출총이익		125,688,086		58,859,130
IV. 판매비와관리비		92,817,673		73,330,194
직원급여	70,233,507	.	48,902,470	.
상여	2,640,000	.	2,640,000	.
잡급여	400,000	.	.	.
퇴직급여	2,460,000	.	2,460,000	.
통신비	5,109,393	.	4,398,298	.
세금과공과금	3,203,260	.	3,173,770	.
감가상각비	0	.	488,625	.
도서인쇄비	388,030	.	358,050	.
회의비	120,000	.	.	.
사무용품비	247,500	.	162,000	.
소모품비	532,800	.	1,098,000	.
지급수수료	5,372,562	.	6,433,168	.
경조사비	1,200,000	.	900,000	.
고유목적사업전입	910,621	.	2,315,813	.
V. 영업이익		32,870,413		-14,471,064
VI. 영업외수익		948,856		2,364,087
이자수익	910,621	.	2,315,813	.
잡이익	38,235	.	48,274	.
VII. 영업외비용		16,565		57,487
잡손실	16,565	.	57,487	.
VIII. 법인세차감전이익		33,802,704		-12,164,464
IX. 법인세		0		0
X. 당기순이익		33,802,704		-12,164,464

5. 2020년도 아름다운 동행 집행내역 및 언론소개, 감사편지

5-1 남동구 관내 후원금 전달

행복한 삶을 함께하는 희망찬 남동구



남 동 구



수신 인천광역시 비전기업협회장 귀하
(경유)

제목 2020년도 인천광역시 비전기업협회 이웃돕기 대상자 추천

1. 복지정책과-12091(2020. 5. 1.)호와 관련됩니다.
2. 2020년도 인천광역시 비전기업협회 이웃돕기 대상자 추천 관련 서류를 붙임과 같이 송부합니다.

- 붙임 1. 2020 인천비전기업협회 이웃돕기 대상자 명단(남동구).
2. 비전기업협회 개인정보동의서(남동구). 끝.

남 동 구 청 장 인



주무관	김연아	복지지원담당	김영우	복지정책과장	전결 2020. 5. 7.
협조자				채의용	

시행 복지정책과-12485 (2020. 5. 7.) 접수

우 21589 인천광역시 남동구 소래로 633 (만수동) / <http://www.namdong.go.kr>

전화번호 032-453-2543 팩스번호 032-453-2579 / sansori610@korea.kr / 비공개(6)

함께해요! 청렴한 세상, 행복 남동구

5-2 남동구 관내 후원금 전달 명단

연번	행정동	대상유형	성명	생년월일	성별	가구 원수	지원액	은행	계좌번호	예금주	예금주 관계	생활실태(간략히작성)
1	간석1동	독거노인	박**	490602	여	1	100,000	농협	187121*****	박**	본인	이혼하여 자녀들을 홀로 부양하였으며 지병이 있음. 혼자 거주하시며 기초연금으로 생계를 유지 하고 있으나 지병이나 독거 하시는 상황 등으로 인해 어려움이 있으신 편임.
2	간석1동	장애인가정	유**	20823	남	4	300,000	기업	483-03*****	유**	부	4인 차상위가구로 두 자녀(유환준, 유승준)가 모두 자폐성 심한 장애를 앓고 있음. 부(유열상)은 근로를 하고 있으나 소득이 크지 않아 두 자녀를 양육하기에 생계에 큰 어려움이 있음.
3	간석1동	다문화가정	김**	891011	여	3	500,000	농협	302096*****	김**	본인	대상자는 베트남인으로 2010년 6월 배우자(원정재)와 혼인 후 한국국적 취득함. 배우자의 폭행으로 둘째 자녀(원종걸)가 지적장애를 앓게 되었으며, 3/27 이혼 확정됨. 간석1동 사례관리대상자로 관리하고 있는 가구로 생계에 어려움이 많음.
4	간석3동	독거노인	강**	380119	남	1	100,000	농협	53116452*****	강**	본인	대상자 강정희는 뇌병변 심한 장애인으로 기초연금, 장애인 연금으로 생활하고 있음. 뇌병변 장애로 오른쪽편 마비가 있어 보행시 허리통증으로 인해 보행에 제약이 있음. 현재 실거주는 혼자하고 있으나, 전세계약 문제로 인해 자녀가 현주소에 주민등록을 두고 있어 기초생활수급은 신청하지 못하였다고 함.
5	간석3동	장애인가정	황**	840930	여	1	300,000	우체국	10459602*****	황**	자	대상자 황영선은 중학생때 노모의 구박으로 10층에서 투신 자살 시도, 극적으로 구출되어 생명에는 이상이 없었으나, 하반신척추 심한 장애 판정을 받음. 현재 대상자는 하반신 무릎으로 신체를 이동하고 있으며 외출은 스스로 할 수 없음. 자손 영빈 중1때부터 가출을 자주하였으며 최근 PC방에서 현금을 훔쳐서 현재 소년재판 10호 처분을 받아 1년 1개월 복역하게 됨.
6	구월2동	독거노인	최**	371222	여	1	100,000	농협회원 조합	1300475*****	최**	본인	최순애님은 주거급여 수급자로서 무료급식소에서 식사를 하셨지만 현재 코로나19로 인해 무료급식소가 문을 닫는 바람에 식사해결에 곤란을 겪고 계심. 최근 행정복지센터 내방하셔서 후원요청하신 이력이 있음.

2020년 비전기업협회 성·과·보·고·서

연번	행정동	대상유형	성명	생년월일	성별	가구원수	지원액	은행	계좌번호	예금주	예금주관계	생활실태(간략히작성)
7	구월2동	장학금	백**	990112	남	2	1,000,000	정보통신부 우체국	1044220*****	백**	본인	모자가구이자 2020년 4월 기초생계급여가 중단(본인포기)된 주거급여수급가구로써 현재 폴리텍대학재학중. 최근 군제대를 하고 지속적으로 일자리를 찾는등 경제활동을 하고자 하나 코로나19로 인해 구하기 힘들어 비정기적인 아르바이트를 하고 있는 것으로 보임.
8	구월3동	장학금	서**	71013	여	4	500,000	우리	100293*****	서**	모	부부중심 4인가구로, 부는 지체장애로 통증으로 인해, 지속적인 근로활동에 어려움이 있는 상황이며, 모가 근로하여 생계를 이어가나, 4인생계에는 턱없이 부족한 실정이며, 교육비 마련에 어려움이 있는 상황이나, 성실하게 학업 유지하고 있는 등 장학생으로 추천하고자 함.
9	만수1동	독거노인	안**	500203	여	1	100,000	국민은행	164501*****	안**	본인	독거노인으로 오래전에 별거하여 사실상 이혼 상태임. 소득은 기초연금과 노인일자리(환경지킴이) 및 파지 수거로 생활하고 있음. 현재 사회보장급여(주거급여, 차상위) 신청을 한 상태임.
10	만수1동	장학금	김**	010118	여	4	1,000,000	국민	65780101*****	김**	본인	주소득자의 폐업(중식집)으로 긴급지원생계비 받고 있는 4인가구임. 현재 부는 일용직으로 배달을 하고있으나 코로나19 여파로 인하여 일이 일정치 않아 경제적으로 어려운 상황. 자녀 김나린은 현재 수원과학대학교뷰티코디네이션학과 2학년에 재학중이며, 성적도 우수함.
11	만수5동	다문화가정	코**	890911	여	2	500,000	농협	352-0617*****	코**	본인	저소득다문화, 한부모가정. 코엔숙김은 캄보디아에서 태어나 한국인 배우자와 혼인하였으나 배우자 2017년 3월 자살함. 코엔숙김은 근로를 하고 있으니 월 100만원이며, 자녀의 학교생활 적응에 어려움이 있어 지속적인 심리치료와 병원상담 진행중이기 때문에 경제적 지원 필요
12	만수5동	장애인가정	김**	430905	여	1	300,000	신협	137-003*****	김**	본인	저소득장애인 손가락 절단으로 인한 지체장애이며 배우자 최명이 2009년 사망하여 현재 혼자 거주중이며 생활이 넉넉하지 않고 장애로 인해 일자리 또한 불안정함.
13	만수5동	장애인가정	김**	760712	여	3	300,000	국민	657801-0*****	김**	본인	저소득장애인 오지수 모, 지체장애 모 김경민은 한부모 가정으로 자녀 오지수 오은비와 함께 거주중이며 자녀와의 생활과 교육비 문제로 경제적 어려움 호소.

연번	행정동	대상유형	성명	생년월일	성별	가구원수	지원액	은행	계좌번호	예금주	예금주관계	생활실태(간략히작성)
14	만수5동	장애인가정	김**	530815	남	2	300,000	신한	613-1*****	김**	본인	저소득장애인, 신장장애 아들 김지훈과 동거인 친척누나와 함께 살고있 으나 김성기는 신장장애로 인해 일을 하기 어려우며 아들 김지훈은 대리운전을 하지만 몸이 병약하여 소득활동을 원활히 할 수 없는 상태이며 친척누나까지 돌보고 있는 상황이라 경제적 어려움 호소.
15	만수5동	장애인가정	김**	981003	남	1	300,000	기업	108-138*****	김**	본인	저소득장애인, 지적장애 모 송은순은 최근 뇌종양수술을 받아 경제와 생활이 어려운 상태. 현재 모 송은순은 친정 시골집으로 이동하여 김동주는 이모와 함께 거주 중.
16	만수5동	다문화가정	서**	760312	여	4	500,000	스탠다드 차타드은행	634-2*****	서**	본인	본인, 모, 미성년 자녀 2명인 4인 다문화 및 한부모가정. 본인은 일본인 배우자의 가정폭력을 피해 한국에 입국하였음. 자녀와 본인, 모 모두 한국말이 서툴러 남동구다문화센터 이결 사회복지사를 통해 발급된 복지사각지대 가정으로 자녀는 이중국적으로 국민기초생활수급자로 보호 받고 있지만, 본인은 한국 국적이 아니기 때문에 보장가구제외 대상임. 본인의 취업이 쉽지 않아 2 자녀의 생계수급비 월 89만원으로 4인가정이 생활하고 있으며, 월세 및 외국인 건강보험료 등 납부의 어려움이 있어 생활비 지원이 필요함
17	만수6동	독거노인	김**	370616	여	1	100,000	신용협동조합	132-101*****	김**	본인	장님이 오래전 에 집을 나갔고, 현재까지 김복순님의 보호자는 조카며느리와 손자임. 하지만 조카며느리와 손자도 생활고에 시달려 김복순님이 기초연금 받은 돈으로 조금씩 도움을 주고 있음. 혈압, 당뇨약을 복용중이며, 부평성모병원에 다니면서 허리와 무릎관절도 진료를 보러 다님.
18	서창2동	독거노인	오**	361130	남	1	100,000	단위농협	1300415*****	오**	본인	독거노인 주거급여 수급하며 임대아파트 거주 중. 양쪽 무릎이 아파 거의 집에만 있음. 가족 및 지인과 교류없으며 사회생활 하지 않음.
19	서창2동	장애인가정	신**	390908	남	1	300,000	우리	466001*****	신**	본인	독거노인 주거급여수급하며 임대 아파트거주 중. 장애 가구로 하지관절 심하지 않은 장애, 뇌경색 등이있음.
20	서창2동	장학금	이**	001007	여	3	1,000,000	카카오뱅크	333312*****	이**	본인	모와 자녀2인의 한부모 가족, 주거급여 수급하며 임대아파트 거주 중. 코로나로 인해 소득활동 중지 중인 가구임. 이효원 단국대 경영학부 재학중.

5-3 남동구 관내 후원금 내역

행복한 삶을 함께하는 희망찬 남동구



남 동 구

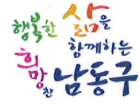

수신 인천비전기업협회장

(경유)

제목 인천비전기업협회 후원품 인수·배부 결과 제출

1. 귀 협회의 무궁한 발전을 기원합니다.
2. 취약계층 복지증진 및 코로나19 지역사회 확산 방지를 위한 기업의 사회공헌 활동 연계로 지원 받은 후원물품을 사회복지시설 및 다중이용시설에 배부 완료하고, 그 결과를 아래와 같이 제출합니다.

- **후원기업** : ㈜토일러
- **인수품목·수량** : **손소독제(500ml) × 500개 / 탈취소독액(20ℓ) × 40통**
- **인수일시** : 2020. 5. 11.(월) 14:00 ~ 15:00
- **배부결과**

탈취소독액 배부내역								손소독제 배부내역			
공체시 (6개소)	공유시설 (5개소)	폭보시 (5개소)	력호시설 (1개소)	한부모독시설 (1개소)	다문화독시설 (1개소)	청소년설 (4개소)	아복시 (3개소)	동지시설 (3개소)	보지시설 (3개소)	유원시설	남촌농산물도매시장 (7개동)
23통	5통	1통	1통	4통	3통	3통	500개				

붙임 : 인천비전기업협회 후원품 배부 시설 현황. 끝.

남 동 구 청장인



주무관 이근영 복지자원담당 김영우 복지정책과장 전결 2020. 5. 29. 채의용

협조자

시행 복지정책과-14597 (2020. 5. 29.) 접수

우 21589 인천광역시 남동구 소래로 633 (만수동) / http://www.namdong.go.kr

전화번호 032-453-2542 팩스번호 032-453-2579 / lgy0918@korea.kr / 부분공개(6)

함께해요! 청렴한 세상, 행복 남동구

5-4 남동구 관내 후원내역 후원금 배부 시설 현황

담당부서	수혜기관(시설) 현황				품목	소요량
	시설구분	기관명	전화번호	이용대상		
체육진흥과	공공체육시설	남동구도시관리공단	032-460-0610	체육시설(남동국민체육센터 외 6개소) 이용자	탈취소독액(20L)	23통
여성가족과	성폭력피해아동 전담기관	해바라기센터(아동)	032-423-1387	종사자·아동	탈취소독액(20L)	1통
여성가족과	성폭력피해상담소	인구보건복지협회인천지회성폭력상담소	032)451-4095	성폭력피해자 및 종사자	탈취소독액(20L)	1통
여성가족과	성폭력피해상담소	인천장애인성폭력상담소	032-424-1369	방문 및 내방 이용자	탈취소독액(20L)	1통
여성가족과	폭력피해이주여성 상담소	이주여성센터 살러온	032-446-0091	종사자·내담자	탈취소독액(20L)	1통
여성가족과	폭력피해이주여성 보호시설	이주여성쉼터 울랄라	032-501-2736	종사자·입소자	탈취소독액(20L)	1통
여성가족과	한부모가족복지시설	인천광역시 아담채	032-461-2324	입소자, 종사자	탈취소독액(20L)	1통
여성가족과	사회복지시설	남동구 건강가정다문화가족지원센터	032-467-3904	종사자, 이용자	탈취소독액(20L)	1통
여성가족과	청소년시설	남동구 청소년상담복지센터	032-471-1388	종사자·내담자	탈취소독액(20L)	1통
여성가족과	청소년시설	남동청소년문화의집	032-466-2640	종사자	탈취소독액(20L)	1통
여성가족과	청소년복지시설	청소년쉼터 하모니	032-468-1318	종사자·입소자	탈취소독액(20L)	1통
여성가족과	청소년복지시설	청소년쉼터 예꿈	032-465-1393	종사자·입소자	탈취소독액(20L)	1통
아동복지과	아동복지시설	남동아동그룹홈	461-1584	시설(공동생활가정) 거주 아동	탈취소독액(20L)	1통
아동복지과	아동복지시설	희망아동그룹홈	421-3649	시설(공동생활가정) 거주 아동	탈취소독액(20L)	1통
아동복지과	아동복지시설	다함께돌봄센터	472-3904	만7~12세 초등학생	탈취소독액(20L)	1통
보육정책과	보육지원시설	남동구청 공동육아나눔터	467-3905	학부모 및 영유아	탈취소독액(20L)	1통

담당부서	수혜기관(시설) 현황				품목	소요량
	시설구분	기관명	전화번호	이용대상		
보육정책과	보육지원시설	하늘마을 공동육아나눔터	421-3905	학부모 및 영유아	탈취소독액(20L)	1통
보육정책과	보육지원시설	도담도담장난감월드	472-3789	영유아, 학부모 이용자	탈취소독액(20L)	1통
농축수산과	다중이용시설	남촌농산물도매시장(채소12동, 과일동, 식자재동, 판매물류동, 업무동, 환경동)	472-3790	다중 이용	손소독제(500ml)	500개

경기신문**남동구청장, 인천비전기업협회와 소통**

중소기업 피해 상황 파악
지역경제 활성화 대책 논의

신재호 기자 sjh45507@kgnews.co.kr

등록 2020.05.12 20:09:00



▲ 이강호 남동구청장이 인천비전기업협회와 기업소통 간담회를 갖고 함께 기념촬영을 하고 있다./남동구 제공

이강호 인천 남동구청장은 최근 인천비전기업협회와 기업소통 간담회를 개최해 코로나19로 인한 중소기업의 피해상황을 파악하고 어려운 지역경제의 활성화 대책을 논의했다고 12일 밝혔다.

이날 간담회에는 중소벤처기업진흥공단 본부장, 인천테크노파크, 인천대산학협력단, 유관기관 등이 참석해 지역 중소기업의 의견을 함께 들었다.

오현규 협회장은 “남동구의 적극적인 소통 행정에 감사하다”며 “중소기업의 어려움을 함께 이겨 나갔으면 한다. 우리 협회는 지역사회에 대한 사회적 공헌을 지속적으로 실천하겠다”고 말했다.

이강호 구청장은 “중소기업과 지역사회의 경제적 역할은 뗄 수 없는 ‘상생과 공존’의 관계”라며 “중소기업은 지역사회의 일자리와 경제 활성화에 중추적인 역할을 하고 있다. 소통을 통해 어려운 시기를 극복해 나가도록 더욱 적극적으로 중소기업의 힘을 실어주는 정책을 발굴하겠다”고 답변했다.

한편, 구는 그동안 CIS, 동유럽 등 신시장 개척을 위해 다양한 지원정책을 펼쳐왔으며, 현재 코로나19로 어려움을 겪고 있는 중소기업을 위해 대출상환연장, 이자지원 등 다양한 정책을 시행하고 있다.

/신재호기자 sjh45507@

상생의 시장경제를 지키는
브릿지경제

이강호 남동구청장, 기업 친화 위한 광폭 행보...인 천비전기업협회와 경영간담회 개최



이강호 남동구청장과 인천비전기업협회 관계자 등이 기업 소통간담회를 갖고 기념촬영을 하고 있다.<사진 남동구 제공>

이강호 남동구청장이 코로나19 사태로 기업들이 어려움을 겪자 관내 기업들과의 소통 행정에 역점을 두고 있다. 기업들의 애로사항을 듣고 구 차원에서 지원할 수 있는 방안을 마련하기 위한 것이다.

이 구청장은 11일 구청 청사에서 인천비전기업협회 관계자들과 간담회를 가졌다. 이 자리에서는 중소기업의 코로나19 여파에 따른 기업의 피해상황을 파악하고 어려운 지역경제 활성화 대책을 논의했다.

이날 간담회에는 인천비전기업협회 오현규 회장과 기업인으로 구성된 협회 임직원 30여명 참여했다. 이 자리에는 유관기관인 중소벤처기업진흥공단 본부장, 인천테크노파크, 인천대산학협력단 등에서도 관계자들이 참석해 기업의 의견을 청취했다.

간담회에서 주요 의견 및 건의사항으로 올라온 내용은 남동공단 환경개선 요청, 수출지원을 위한 선진 시장 개척, 중소기업 기술정책 확대요청, 해외물류 오류에 따른 해결방안, 화학제조업의 법령 개선 사항 등이다.

기업지원과 관계자는 “중소기업의 어려움과 애로사항을 구정에 적극 반영하겠다”며 중소기업 정책을 홍보하는 기업지원 메일링 서비스인 ‘해피메일’을 적극 활용해 주길 당부했다.

이강호 남동구청장은 “중소기업과 지역사회의 경제적 역할은 떼어낼 수 없는 ‘상생과 공존’의 관계로, 중소기업은 지역사회의 일자리와 경제 활성화에 중추적인 역할을 하고 있다.”면서 “소통을 통해 어려운 시기를 극복해 나가도록 소통을 통해 더욱 적극적으로 중소기업의 힘을 실어주는 정책을 발굴하겠다”고 말했다.

한편 남동구는 그동안 CIS, 동유럽 등 신시장 개척을 위해 다양한 지원정책을 펼쳐왔으며, 현재 코로나19로 어려움을 겪고 있는 중소기업을 위해 대출상환연장, 이자지원 등 다양한 정책을 시행하고 있다.

인천=이춘만 기자 lcm9504@viva100.com

5-6 서구 관내 후원금 전달

-새로운 일상, 생활 속 거리 두기-



인천광역시서구



수신 인천광역시비전기업협회
(경유)

제목 2020년 서구지역 아름다운 동행 장학생 및 기관 추천

1. 귀 협회의 무궁한 발전을 기원합니다.
2. 비전20-08-01(2020.08.19.)호와 관련하여 소외계층 장학생 및 기관을 불임과 같이 추천합니다.

불임 장학생 및 기관 추천 명단(pw: 1234) 1부. 끝.

인천광역시서구청장



주무관	이동길	희망복지지원 담당	김남효	과장	전결 2020. 8. 20. 이윤정
-----	-----	--------------	-----	----	------------------------

협조자

시행 복지정책과-40830 (2020. 8. 20.) 접수

우 22726 인천광역시 서구 서곶로 299, (심곡동, 서구청) (심곡동) / <http://www.seo.incheon.kr>

전화번호 032-560-5083 팩스번호 032-560-2738 / neoharoo@korea.kr / 비공개(6)

-코로나19를 이기는 새로운 일상, 우리가 함께 만들어갑니다-

5-7 서구 관내 후원금 전달내역

연번	관할지역	이름	연령	사례현황(추천사유)	장학금지원	은행명	계좌번호	예금주	대상자와 관계
1	서구	강**	20	인하대 행정학과 1재학중으로 약10년전 부모의 이혼으로 부가 세자녀를 양육하고 있음. 세자녀 모두 지역아동센터를 오랜기간 이용하였으며 열악한 가정환경 속에서도 열심히 공부한 결과 올해 인하대 입학하였음. 본인이 지역사회에서 많은 도움을 받고 성장하여 공무원이 되어 베풀고 살겠다는 목표를 갖고 노력하는 모범적인 학생으로 추천함.	100만원	농협	352006*****	강**	제
2	서구	이**	17	서인천고등학교 1학년 재학중으로 부모의 이혼으로 초1학년때 부터 모가 4인 가족을 부양하며 경제적으로 어렵게 생활하였음. 최근 모는 코로나로 인해 실직하여 가정경제는 더욱 어렵게 되었으며 어려운 가정환경 속에서도 학업에 전념하며 대학 진학을 목표로 하고 있어 추천함.	50만원	우리	1002-859-6*****	이**	모
3	서구	안**	16	석남중 2학년에 재학중으로 2인 한부모가구로 모의 정신건강약화로 인한 일상생활의 어려움과 자녀양육의 어려움, 경제적 어려움을 겪고 있는 가정임. 모의 우울증으로 인해 모의 돌봄을 못받고 있는 상황에 학교방과후 활동참여에 적극적이며 열심히 학업을 유지하고 있음.	50만원	농협	352144966*****	박**	모
4	서구	최**	16	신현여중 3학년 재학중으로 부의 사업실패후 부모는 이혼하였으며 모와 3인 한부모 가정으로 생활하고 있음. 모는 간헐적으로 아르바이트를 하며 가정 경제 악순환은 반복되고 있음. 경제적 어려움으로 학업지원을 위한 참고서 마련 등 어려운 상황임.	50만원	새마을	900218016*****	김**	모

5-8 서구 관내 후원금

-새로운 일상, 생활 속 거리 두기-



인천광역시서구



수신 인천광역시비전기업협회
(경유)

제목 **인천광역시비전기업협회 후원 물품(현물) 배분결과 송부**

1. 귀 기관의 무궁한 발전을 기원합니다.
2. 귀 협회에서 후원하신 물품(현물) 배분결과를 송부하오니 업무에 참고하시기 바랍니다.

가. 기탁물품

- 손소독제 : 800개(500ml)
- 소독액 : 15통(20L)
- 들기름 : 210병(200ml)

나. 물품가액 : 7,500,000원

다. 배 부 처 : 서구푸드마켓1호점, 서구푸드마켓 2호점

- 붙임 1. 후원물품 내역 1부.
2. 물품 시업계획 및 수령증 2부. 끝.

인천광역시서구청장



주무관	이동길	희망복지지원 담당	김남호	과장	전결 2020. 9. 22. 이윤정
협조자					
시행	복지정책과-45774	(2020. 9. 22.)	접수		
우	22726	인천광역시 서구 서곶로 299, (심곡동, 서구청) (심곡동)	/ http://www.seo.incheon.kr		
전화번호	032-560-5083	팩스번호	032-560-2738	/ neoharoo@korea.kr / 비공개(6)	

-코로나19를 이기는 새로운 일상, 우리가 함께 만들어갑니다-

○ 현물 기부 (총 7,500,000원)

① 손 소독제 500ml 800개(1박스 20개씩, 40박스)

- 800개 × 5,500원 = 4,400,000원

② 에코시증 소독액 20L 15통

- 15통 × 73,334원 = 1,100,000원

③ 들기름 200ml 210개(날개 포장)

- 210개 × 9,524원 = 2,000,000원

○ 배부 내역

- 서구 푸드마켓 1호점 : 손 소독제 400개, 소독액 8통, 들기름 105개

- 서구 푸드마켓 2호점 : 손 소독제 400개, 소독액 7통, 들기름 105개

서식12.

물품 사업계획 및 수령증(검수확인포함)

신청 기관	기관명	서구푸드마켓1호점	사업자번호	137-82-80073		
	대표자명	이 두 형	기관연락처	032-576-1377		
			담당자/연락처	010-6637-1377		
기관주소	(우편번호 - 22728) 인천시 서구 송학로 233					
내용	기부자	인천광역시 비전기업협회	수령품목/수량	소독제 400개 소독액 8통(20kg) 들기름 105개	금액	3,786,692 원
	대상	서구 관내 긴급지원대상자, 기초생활수급자, 차상위계층 등	대상자수 (대상기관수)	400명		
사업집행계획 (간략하게 표기)						
2020. 9. 18.~	1) 들기름, 소독액은 서구 관내에 기초생활수급자 및 차상위계층 등이 서구푸드마켓1호점에 직접 방문하여 수령을 원하는 가구에 배분.					
	2) 소독제는 1개씩 모든 이용자에게 배분.					

검수방법	전량검사	√	무작위추출 (개수기입)	검수자 : 이경자 검수일자 : 2020.09.18.
품목	수량	상태		불량내역
		양호	불량	
소독제, 소독액, 들기름	전량	√		
검수의견				

상기 지원 현물은 인천광역시 비전기업협회 지원목적으로만 사용이 가능하며, 인수기관은 지원 현물의 매도 및 제삼자에게 전매, 교환(바자회 등으로 재판매, 기념품 제공 포함) 등 일체의 처분행위를 할 수 없습니다. 또한 지원 현물의 부정 사용을 감독하여야 할 의무가 있습니다.

2020. 9. 18.

서구푸드마켓1호점



인천광역시 비전기업협회 귀하

※ 기부가액 1,000만원 이상 또는 수량 1,000개 이상시 작성
 ※ 30개 미만 : 전수검사 / 30개 이상 : 1,000개 미만 30개 표본추출 / 1,000개 이상 : 30개~100개 표본추출
 ※ 검수물품 사진은 별도문서로 첨부(필수)

서식12.

물품 사업계획 및 수령증(검수확인포함)

신청 기관	기관명	인천 서구푸드마켓2		사업자등록번호 /주민등록번호	137-82-72613	
	대표자명	전명구		기관연락처	032-584-1377	
	기관주소	(우편번호 22796) 인천 서구 거북로124(석남동)		담당자/연락처	010-6385-2315	
내용	기부자	인천광역시 비전기업협회	수령품목/수량	손소독제/400개	금액	2,200,000
				소독액/7통		513,338
				들기름/105		1,000,020
대상	푸드마켓 이용자(기초수급자 및 수급대상자)			대상자수 (대상기관수)	700명	
사업집행계획 (간략하게 표기)						
	2020.09.18.	기부물품 수령				
	2020.09.21.	기부물품 배분				

검수방법	전량검사	무작위추출 (개수기입)	30	검수자 : 정유순(인) 검수일자 : 2020.09.17
품목	수량	상태		불량내역
		양호	불량	
손소독제/소독액/들기름	513	√		
검수의견	품질이 우수하며 상태가 양호하여 이용자분들에게 만족도를 높여 줄 수 있음. 코로나19로 인한 다양한 물질적 욕구를 해결하는 서비스를 제공하여 이용자분들이 안정적인 생활을 영위할 수 있도록 하며 생활에 필요한 물품을 받으므로 다양한 물질적 욕구를 해결할 수 있다.			

상기 지원 현물은 인천광역시 비전기업협회 지원목적외로만 사용이 가능하며, 인수기관은 지원 현물의 매도 및 제삼자에게 전매, 교환(바자회 등으로 재판매, 기념품 제공 포함) 등 일체의 처분행위를 할 수 없습니다. 또한 지원 현물의 부정 사용을 감독하여야 할 의무가 있습니다.

2020. 9. 18.

기관명 : 인천 서구푸드마켓2호점(직인)

인천광역시 비전기업협회 귀하



※ 기부가액 1,000만원 이상 또는 수량 1,000개 이상시 작성
 ※ 30개 미만 : 전수검사 / 30개 이상 : 1,000개 미만 30개 표본추출 / 1,000개 이상 : 30개~100개 표본추출
 ※ 검수물품 사진은 별도문서로 첨부(필수)

5-9 서구 관내 후원 보도자료

報 道 資 料
2020.11.05.(목)



담당부서	기업지원일자리과	담당자	전재범	연락처	560-2957
------	----------	-----	-----	-----	----------

인천 비전기업협회, 서구와 ‘아름다운 동행’...관내 시설 등에 기부

인천 서구(구청장 이재현)는 공익법인 인천광역시 비전기업협회(대표 오현규)가 현금과 물품 등 1,100만 원을 서구 관내 시설 및 희망나눔가게 등에 기부했다고 5일 밝혔다.

비전기업협회는 네트워크를 통한 경영정보교류, 지역사회 봉사 및 일자리 창출 등을 목적으로 창립된 단체로 2012년부터 ‘아름다운 동행 기부식’을 이어오고 있다.

구체적으로 협회는 서구 관내 노숙인 요양 시설인 광명의 집에 100만 원을 기부했으며, 여건이 어려운 관내 학생들에 대해 대학생 1명(100만 원), 중·고등학생 3명(150만 원)에게 기부했다. 아울러 손소독제 800개, 소독액 15말, 들기름 210개 등 750만 원 상당의 물품을 서구 희망나눔가게 푸드마켓에 전달했다.

오현규 비전기업협회 대표는 “이번에 서구와 처음 함께하는 기부를 시작으로 앞으로 인천시뿐만 아니라 서구에서도 기부를 늘려나갈 것”이라고 밝혔다.

이재현 서구청장은 “기부금 액수보다 지속적인 기부가 더 가치 있는 일이라고 생각한다”며 “앞으로도 기업인들이 지역사회와 아름다운 동행을 함께 이어갈 수 있기를 바란다”고 말했다.



5-10 계양구 관내 물품후원

“역동적인 계양 희망찬 행복도시”



계 양 구

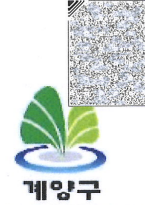

수신 (사)인천광역시 비전기업협회 회장 오현규 귀하
(경유)

제목 2020년 비전기업협회 아름다운 동행 기부물품 배부완료 알림

공익법인 인천비전기업협회에서 소외이웃돕기 “아름다운 동행” 사업 일환으로 추진하
신 계양구 기부물품(공기청정기) 나눔 활동에 대하여 아래와 같이 완료 되었기에 알려
드리니 관련업무에 참고하시기 바랍니다.

- 아 래 -

- 1) 기부물품 전달식
 - 일 시 : 2020. 12. 10(목) 15시
 - 장 소 : 계양구청 3층 접견실
- 2) 기부물품 배부
 - 일 시 : 2020. 12. 11(금) 14시 30분 ~ 16시
 - 배 부 처 : 관내 사회복지시설 등 5개소(“붙임 1” 배부현황 참조)

- 붙임 1. 기부물품(공기청정기) 배부현황 1부.
 2. 물품 배부관련 사진첩 1부.
 3. 관련 보도자료 1부. 끝.

계 양 구 청 

기업지원팀장 하지형 일자리정책과 전결 2020. 12. 14.
장 정경철

협조자

시행 일자리정책과-18029 (2020. 12. 14.) 접수

우 21067 인천광역시 계양구 계산사로 88 (계산동) / <http://www.gyeyang.go.kr>

전화번호 032-450-5522 팩스번호 032-551-5746 / ha2852@koea.kr / 대국민 공개

5-11 계양구 관내 공기청정기 배부현황

	시설명	연락처	주소	지원희망수량(개)	비고
1	계양구노인복지관	552-4494	효서로 341번길11 작전동 926-6	3	20평형
2	효성노인문화센터	541-1882	봉오대로 516 효성동 177-4	2	25평형
3	동양노인문화센터	555-7766	동양로 74-29 동양동 387-3	1	25평형
4	계산노인문화센터	556-5611	경명대로 980 계산동 885-24	2	25평형
5	계양종합사회복지관	552-9090	아나지로 517 서운동 130-6	2	20평형

5-12 계양구 관내 후원 보도자료

한성일보

2020년 12월 14일 (월)수도권 05면

인천비전기업협회, 계양구 이웃과 함께한 '아름다운 동행'



계양구(구청장 박형우)는 지난 10일 공익법인 인천비전기업협회(회장 오현규)가 700만 원 상당의 공기청

정기 10대를 계양구 관내 사회복지관, 노인문화센터, 등 사회 복지 시설에 기부하는 자리를 가졌다고 11

일 밝혔다.

지역사회 공헌프로그램 중 하나인 '아름다운 동행' 사업의 일환으로 서운일반산업단지에 위치한 공기청정기 제조 전문업체 (주)손텍(대표 손양석)에서 물품을 기증했다.

인천비전기업협회는 회원사 상호간 협력을 통해 기업 경쟁력을 강화하고 지역사회 발전에 이바지하고자 설립된 공익단체이다. 현재 약 1,000개사를 회원으로 두고 2012년부터 '아름다운 동행' 사업을 진행하는 등 사회 공헌 활동을 활발히 이어가고 있다.

오현규 인천비전기업협회장은 "지역주민을 위한 작은 정성이지만 소중하게 쓰이길 바라며 앞으로도 공익법인의 사회적 역할을 다하기 위한 노력을 아끼지 않겠다" 고 말했다.

정영래 기자 hsibo@naver.com

현대일보

2020년 12월 14일 (월) 수도권 06면

계양구 사회복지관 등 공기청정기 기부

공익법인 인천비전기업협

인천 계양구는 지난 10일 공익법인 인천비전기업협회(회장 오현규)가 700만 원 상당의 공기청정기 10대를 계양구 관내 사회복지관, 노인

문화센터 등 사회 복지 시설에 기부하는 자리를 가졌다고 11일 밝혔다.

지역사회 공헌프로그램 중 하나인 '아름다운 동행' 사업의 일환으로 서운일반산업단지에 위치한 공기청정기 제조 전문업체 (주)손텍(대

표 손양석)에서 물품을 기증했다.

인천비전기업협회는 회원사 상호간 협력을 통해 기업 경쟁력을 강화하고 지역사회 발전에 이바지하고자 설립된 공익단체이다. 현재 약 1,000개사를 회원으로 두고 2012년부터 '아름다운 동행' 사업을 진행하는 등 사회 공헌 활동을 활발히 이어가고 있다.

강용희 기자 kangyh8240@naver.com

기호일보

2020년 12월 14일 (월) 인물 17면

**인천비전기업협, 계양구 복지시설에 공기청정기 선물**

공익법인 인천비전기업협회는 최근 인천시 계양구를 방문해 지역 내 사회복지시설을 위한 공기청정기(한가 700만 원 상당) 10대를 기탁했다고 13일 밝혔다.

지역사회 공헌프로그램 중 하나인 ‘아름다운 동행’ 사업의 일환으로 마련된 이번 기탁식에서는 서운산단 내 공기청정기 제조 전문업체인 (주)손택이 물품을 기증했다. 인천비전기업협회는 회원사 상호 간 협력을 통해 기업 경쟁력을 강화하고 지역사회 발전에 이바지하고자 설립된 공익단체다.

현재 약 1천 개 사를 회원으로 두고 지난 2012년부터 ‘아름다운 동행’ 사업을 진행하는 등 사회 공헌 활동을 활발히 이어가고 있다.

우제성 기자 wjs@kihoilbo.co.kr

내외일보 2020년 12월 14일 (월)수도권 03면

공익법인 인천비전기업협 공기청정기 10대 기탁

인천 계양구는 지난 10일 공익법인 인천비전기업협회가 700만 원 상당의 공기청정기 10대를 계양구 관내 사회복지관, 노인문화센터, 등 사회복지 시설에 기부하는 자리를 가졌다고 밝혔다. 지역사회 공헌프로그램 중 하나인 ‘아름다운 동행’ 사업의 일환으로 서운일반산업단지에 위치한 공기청정기 제조 전문업체 (주)손텍(대표 손양석)에서 물품을 기증했다.

인천비전기업협회는 회원사 상호간 협력을 통해 기업 경쟁력을 강화하고 지역사회 발전에 이바지하고자 설립된 공익단체이다. 현재 1000개사를 회원으로 두고 2012년부터 ‘아름다운 동행’ 사업을 진행하는 등 사회 공헌 활동을 활발히 이어가고 있다.

오현규 인천비전기업협회장은 “지역주민을 위한 작은 정성이지만 소중하게 쓰이길 바라며 앞으로도 공익법인의 사회적 역할을 다하기 위한 노력을 아끼지 않겠다”고 말했다.

박형우 구청장은 “이러한 봉사과 나눔의 정신은 계양구 곳곳에 기부 문화가 널리 확산되는 촉진제 역할을 할 것으로 믿는다”고 말했다.

계양/김상규 기자 ksg@naewceilbo.com

시민일보 2020년 12월 14일 (월) 교육/입시/NIE 06면

인천비전기업협회는 회원사 상호 간 협력을 통해 기업 경쟁력을 강화하고 지역사회 발전에 이바지하고자 설립된 공익단체이다. 현재 약 1000개사를 회원으로 두고 2012년부터 '아름다운 동행' 사업을 진행하는 등 사회 공헌 활동을 활발히 이어가고 있다.

오현규 인천비전기업협회장은 "지역주민을 위한 작은 정성이지만 소중하게 쓰이길 바라며 앞으로도 공익법인의 사회적 역할을 다하기 위한 노력을 아끼지 않겠다"고 말했다.

인천=문찬식 기자 mcs@siminilbo.co.kr

인천비전기업協, 계양구에 공기청정기 후원

인천 계양구는 공익법인 인천비전기업협회가 700만원 상당의 공기청정기 10대를 계양구 지역내 사회복지관, 노인문화센터, 등 사회 복지 시설에 기부했다고 밝혔다.

지역사회 공헌프로그램 중 하나인 '아름다운 동행' 사업의 일환으로 서운일반산업단지에 위치한 공기청정기 제조 전문업체 (주)손텍에서 물품을 기증했다.

일간경기 2020년 12월 14일 (월) 수도권 10면

인천비전기업협회, 계양구에 공기청정기 기증



공익법인 인천비전기업협회가 10일 700만원 상당의 공기청정기 10대를 관내 사회복지관, 노인문화센터 등 사회 복지 시설을 위해 계양구에 기부하는 자리를 가졌다.

지역사회 공헌프로그램 중 하나인 '아름다운 동행' 사업의 일환으로 서운일반산업단지에 위치한 공기청정기 제조 전문업체 (주)손텍(대표 손양석)에서 물품을 기증했다.

인천비전기업협회는 회원사 상호 간 협력을 통해 기업 경쟁력을 강화하고 지역사회 발전에 이바지하고자 설립된 공익단체이다. 현재 약 1000개 사를 회원으로 두고 2012년부터 '아름다운 동행' 사업을 진행하는 등 사회 공헌 활동을 활발히 이어가고 있다.

송홍일 기자

5-13 인천광역시 시설

가정폭력, 성폭력, 성매매 등 피해여성 보호 시설 현황

(2020.12.23.현재)

시설별	거주자	후원액 (천원)	사용 용도	은행명	예금주	계좌번호	비고
계	7개소/ 162명						
언니네	12명	100만원	방한물품 (개인, 공동)	신한	가정폭력피해이주여성 자립홈 언니네	100-034-84*****	20.3월 설치
소소	4명	100만원		신한	소소	100-034-6*****	20.8월 설치
내일여성쉼터	4명	100만원		신한	내일여성쉼터	140-009-6*****	
푸른희망담쟁이 (초록, 하늘담쟁이)	37명	100만원		국민	대한가정법률복지상담원 부설 푸른희망담쟁이	654901-01-*****	3개소 (운영법인동일)
울랄라	8명	100만원		신한	이주여성쉼터 울랄라	100-031-4*****	
나무그늘	7명	100만원		신한	나무그늘	100-032-*****	
여성긴급전화 1366인천센터 (긴급피난처)	동절기 (12월~2월말) 3개월간 이용 실적 인원 평균 90명	100만원		방한물품, 식료품 등	국민	여성긴급전화1366 인천센터	903801-01-*****

※ 긴급피난처는 주로 가정폭력 피해 여성이 긴급하게 단기간 거주하는 연중무휴 24시간 운영하는 시설입니다.

※ 피해여성 보호시설 소재지는 거주자 안전보호를 위하여 비공개 합니다,

노숙인 개인운영시설 현황

(2020.12.23.현재)

시설명	소재지	거주자	사용용도	후원금액 (천원)	은행명	예금주	계좌번호
계		3개소/ 57명					
한무리 홀리라이프	미추홀구	26	방한물품 (개인, 공동)	100만원	우리	한무리 홀리라이프	1005-303-*****
다사랑의 집	미추홀구	16		100만원	국민	다사랑의 집	262801-04-*****

* 시설 거주자 개인별 00 만원 내의 방한복 지원 (외투, 신발 등)

* 노숙인 개인운영시설은 정부지원금 없이 운영하다보니 거주자에 대한 지원이 타 시설 대비 부족한 실정입니다.

● 광명의 집은 2020년 9월 21일 서구지역 “아름다운 동행” 행사시 서구청 복지과로부터 추천을 받아 100만원 지원

5-14 인천광역시

연번	관할지역	이름	연령	사례현황(추천사유)	추천의원	은행명	계좌번호	비고	후원금
1	중구	김**	16	조부모와 생활하고 있으며 현재 조부가 암투병중으로 생활이 어렵고 광성중학교 3학년으로 고교진학을 위해 학업에 전념할 필요가 있습니다.	안병배	농협	356-1412-601** 김**	조부 : 010-5497-**	500,000
2	중구	김**	16	모친이 1급 시각장애자로 폐지를 수거하여 생활하고 있으며 인성여중 3학년인데 고교진학을 고민해야 하는 어려운 가정형편입니다.	안병배	농협	216034-56-01** 이**(모친)	모친 이여숙 010-9400-9**	500,000
3	부평구	장** (05.0**)	16	중학교 3학년으로 몸이 불편한 할머니와 함께 생활중인 실질적인 저소득 조손가정. 아버지가 있으나 할머니와의 갈등으로 따로 살고 있으며, 자녀양육에 도움을 주지 않고 있는 상황. 현재 2인 기초생활수급 가정으로 공적부조에만 의지하여 생활을 하고 있음. 게다가, 할머니가 최근 손목골절로 의료비도 많이 발생한 상황.	김병기	새마을금고	9003-2249-36** 장**	장**010-4955-**7 조모010-2146-0**5	500,000
4	부평구	황**	17	아버지는 돌아가시고 어머니와 초등학교 어린 여동생과 함께 생활하는 한부모 가정 자녀임. 아버지는 지병으로 돌아가셨고 어머니 혼자서 생계를 유지하고 있는데 경제적 형편이 좋지 않은 상황(중위소득 6%)에서도 어린 여동생을 잘 돌보고 성실하게 학교생활을 하며 학업성적도 중상위권임.	노태손	우리은행	1002-060-99-** 임**(모친)	모친 임** 010-8608-02**	500,000
5	부평구	편**	14	학교 탁구선수로 열심히 연습하며 국가대표의 꿈을 키워나감. 가족의 유일한 수입원은 아빠의 일용직 근무인데, 코로나가 발생한 후 수입이 거의 없음. 아 빠는 늦게 얻은 딸 하고 싶은 탁구를 원없이 해주고 싶어 희망을 잃지 않고 열심히 살아 가려고 노력함. 힘든 경제적 여건에도 불구하고 쉬는 날이면 독거 노인분들을 위한 무료식사봉사에 가족이 참여함. 또래보다 체격이 작은 여라는 다른 선수들보다 몇 배 더 많은 노력과 연습을 하고 있음.	노태손	새마을금고	2322-09-026** 편**	편**010-3076-1** 모친010-7799-1**	500,000
6	계양구	남** (05.0**)	16	한부모 가정으로써 장애가 있는 아버지는 가정의 생계를 위해 기간제근로(산불감시원)를 하고 있으며 대상자 또한 정신적인 문제로 심리상담을 받고 있음. 어려운 경제여건에서도 건강하게 가정을 꾸려나가기 위해 노력하고 있으며 고등학교 진학을 앞둔 학생에게 장금지원을 통해 지지와 응원을 보내준다면 큰힘이 될 것임	김종득	국민은행	656501-01-509** 남**(부친)	부친 남** 010-9272-**	500,000

연번	관할지역	이름	연령	사례현황(추천사유)	추천의원	은행명	계좌번호	비고	후원금
7	서구	최태**	13	아동이 3살 때 부모가 가출하여 조부모님이 지금까지 키우고 있음. 성장하면서 부모손을 타지 않아서인지 늘 의기소침하고 내성적인 성격임. 기초수급자로 가정형편도 많이 힘들지만 조부가 일용직으로 한 달에 몇 번씩 나가시던 일조차 현재는 연세가 많고 몸도 편찮아서 생계조차 어려운 실정님. 운동선수의 꿈을 키우기 위해 지금 주경야독으로 열심히 생활하고 있음.	임동주	국민은행	659401-01-069** 김숙**(조모)	최태인 010-3564-4527 조모 김숙자 010-3754-4527	500,000
8	연수구	이** (03.0**)	18	아버지는 질병으로 일을 전혀할 수 없는 상황에서 지속적인 치료가 절실하고 어머니도 건강이 악화되어 일을 전혀할 수 없는 힘든 경제적 상황임. 현재 임대아파트에 거주하고 있으며 기초생활수급자로 지원을 받고 있으나 치료를 계속 받아야하는 상황. 그럼에도 학교생활을 열심히하고 있으며 봉사활동도 적극적으로 참여하고 있음	김희철	신한은행	110-293-30**2 (이**균-부친)	부친 이정균 010-4705-9259	500,000
9	강화군	최** (초4)	11	아버지는 일용직으로 근무하고 계시며 일자리가 많지 않아 쉬는날이 많고, 어머니는 필리핀에서 오신 다문화가족으로 어머니도 식당 일을 다니시며 어머니 수입 또한 일정하지 않아 경제적인 어려움을 겪고 있음. 현재 거주하는 집도 오래 되고 위생에 문제가 있어 보이며 붕괴도 우려가 됨.	윤재상	우체국	103028-02-02** 최**(부친)	최**010-7700-6** 부친 최** 010-3772-2**	500,000

5-15 (사)한부모가족회

순번	추천기관	추천대상자			입금계좌			비고	후원금
		성명	연락처	생활실태 (추천사유)	은행명	예금주	계좌번호	관할 지역	
1	(사)한부모가족회 한가지	장희정 공동대표	010-6546-****	<ul style="list-style-type: none"> • 사단법인 한부모가족회 한가지는 한부모가족과 아동, 청소년의 권익을 옹호하는 활동을 수행하고 모든 한부모가족과 아동, 청소년의 삶의 질을 향상하고 건강한 시민으로서의 자립과 성장을 돕는 것을 목적으로 합니다, • 한부모들이 모여 만든 당사자 조직으로 한부모가족의 상담과 자조모임, 긴급주거 지원, 물품지원, 김장지원과 일자리 연계를 통해 사별, 미혼, 이혼으로 힘겨운 남,녀 한부모들이 아이들과 건강하게 살도록 지원합니다. • 한부모들의 직업 전환과 교육의 향상을 위하여 소득과 상관없이 경희사이버대학교에 100% 장학지원을 합니다. • 전국에 유일한 한부모가족 “한가지”합창단을 5년째 진행하고 있습니다. 	신한은행	(사)한부모가족회 한가지	100-034-****	인천	200만원

5-16 곶두리봉사회

순번	추천기관	추천대상단체			입금계좌			비고	후원금
		성명	연락처	활동 및 경력	은행명	예금주	계좌번호	관할 지역	
1	사단법인 인천곶두리 봉사회	한상현	032-511-3312 010-9028-****	<ul style="list-style-type: none"> 본 단체는 88년 서울 장애인올림픽때 창설하여 32년된 인천광역시에 등록된 비영리민간단체로서 장애인(60%)과 비장애인(40%)들이 회원으로 구성되어 있습니다. 본 단체 조직은 인천광역시 곶두리봉사회 산하에 각 구별 지회 7개의 지회가 있으며, 인천시 전체 회원은 874명입니다. 본 단체에서는 장애인 이동봉사, 장애인 반찬 및 무료급식봉사, 무료급식차량운영봉사, 장애인과 나눔봉사, 장애인 나들이봉사, 장애인바다낚시대회, 장애인과 어울림 풍물단 및 장애인 사진봉사단, 장애인손마사지봉사단, 청소년봉사단등 다양한 프로그램을 운영하고 있습니다. 	농협	(사) 곶두리 봉사회	351-0494-7849-****	인천광역시	300만원
2	사단법인 인천곶두리 봉사회	한상현	010-9028-****	<ul style="list-style-type: none"> 2020.1.3.아프리카 우간다 음발레 오지마을에 짜장면 무료급식봉사를 15일간 하였음 2019년 인천지역 각 장애인 걷기대회 및 장애인의 날 행사 등 짜장면 무료급식봉사를 하였으며, 매주 수요일 잔치국수 무료급식봉사를 하였음 2018년 장애인80명과 함께 백령도 및 대청도 2박3일 나들이봉사를 및 매주 수요일 잔치국수 무료급식봉사를 하였음 2017년 장애인85명과 함께 독도 울릉도 나들이 탐방 봉사 및 매주 수요일 잔치국수 무료급식봉사를 2박3일 하였음 					
				<ul style="list-style-type: none"> 인천광역시 곶두리봉사회 회장 인천광역시 장애인단체 총연합회 수석부회장 인천광역시 정책자문단 소통분과 위원 인천장애우대학 부학장(전) 국제키와니스 한국지구 사무총장(전) 					

5-17 계양구

순번	추천 기관	추천대상자			입금계좌			비고	후원금
		성명	연락처	생활실태 (추천사유)	은행명	예금주	계좌 번호	관할 지역	
1 [장애]	계양구 드림스타트	이**	010-5330-**	<ul style="list-style-type: none"> • 부는 버스기사로 근무하던 중 2019년 뇌병변 장애진단을 받고 현재 재활치료와 약물 복용을 병행하고 있음. • 부는 근로를 할 수 없는 상황으로 가정 내 주 수입원은 모의 소득으로 생계유지 중 임. • 모는 베트남인으로 한국말 소통의 어려움 있음. • 모는 부의 간호와 생활비 마련을 위해 인근 식당으로 시간제근로를 하고 있으며 근로시간이 많아 아동 돌봄의 어려움 호소 함. • 아동은 ADHD로 하루 1회 약복용을 하고 있으며, 학교 내 부적응으로 인해 종합심리검사 진행하여 심리치료 진행하고 있음. • 따라서, 본 후원금을 통해 경제적 도움이 조금이나마 된다면 장애로 인해 가장 역할을 하지 못하고 있는 부에게 정서적지지가 되지 않을까하여 본 사례를 추천하고자 합니다. 	신협	이**	132-**	계양구	50만원
2 [장애]	계양구 드림스타트	성**	010-4679-9**	<ul style="list-style-type: none"> • 3인 모자 장애가정으로 주 양육자 모 교통사고 후유증으로 지체장애 2급의 장애를 갖게 되었으며 현재 계산1동 행정복지센터에서 장애인행정도우미로 근무하고 있음 • 우울과 지적 장애 의심되나 친정모의 반대로 적절한 치료를 받지 못하고 있으며 친정집이 공동명의로 되어있어 수급 보호 받지 못하고 있음 • 전남편과는 게임중독 및 생활비 미지급, 가정폭력으로 별거생활을 하다 2016년 합의 이혼했으며 아동들과 교류 있으나 양육비 지원 없음 • 사고 후 물과 불에 대한 두려움과 장애인이라는 사실에 피해의식이 있고 정리정돈에 어려움을 겪고 있으나 양육에 최선을 다하고 싶어 함 • 자1에게서 자신의 모습이 보여 걱정이 많으며 현재 자1 심리치료 진행 중 • 후원금 지원이 된다면 양육자는 아동들의 학원비로 쓰고 싶다는 간절한 욕구가 있음 • 일반 장애인으로 경제적 어려움을 겪고 있지만 수급의 혜택을 받지 못하는 위 가정에 후원금 지급을 통해 양육지지 뿐 아니라 정서적 응원도 될 수 있다 사료되어 대상자로 추천 합니다. 	신한은행	성**	110-270-306**	계양구	50만원
3 [다문화]	계양구 드림스타트	레알**	010-9519-51**	<ul style="list-style-type: none"> • 3인 모자 다문화가정으로 부의 유족연금 범위 안에서 알뜰하게 생활하고 있음, 민간부 월세로 어려움이 많았으나 최근 전세임대가 되어 작전동소재 이사를 했음 • 모는 필리핀인으로 어려운 단어 외 언어소통 원활하며 국적 취득하였음 	새마을금고	GOMEZ RH**L	9002-1737-1**	계양구	50만원

순번	추천 기관	추천대상자			입금계좌			비고	후원금
		성명	연락처	생활실태 (추천사유)	은행명	예금주	계좌 번호	관할 지역	
				<ul style="list-style-type: none"> 모는 만성허리디스크가 있으며 우울증 의심되며 구직을 희망하고 있으나 코로나19로 인하여 쉽지 않다고 함, 아이들이 자라고 코로나로 집에 있으면서 식비 지출은 점점 늘어나고 있어 생활비가 빠듯하다고 함 모가 자녀들을 위해 최선을 다하고 있으며 시댁과도 관계 원만하나 자1의 사춘기로 갈등이 생길 때가 있다고 함 이 가정에 따뜻한 후원이 된다면 식욕이 완성한 아이들의 간식 및 식재료로 사용할 수 있어 생활비 지출에 보탬이 된다고 사료되어 대상자로 추천합니다. 					
4 [다문화]	계양구 드림스타트	신동**	010-2351-**	<ul style="list-style-type: none"> 부부중심 다문화 5인 가정. 부는 2019년 11월 간암4기 진단 받고 투병 중으로 담낭, 임파선까지 전이된 상태임. 항암치료 부작용으로 치료는 못 받고 있으며 집에서 민간요법만 하고 있음. 배우자와 자녀들과의 관계 원만하고 건강악화로 자녀들과 놀아주거나 학습을 도와줄 수 없는 부분에 대해 속상해 함. 죽음에 대한 두려움과 걱정은 크지만 가족들을 위해 밝게 생활하고 있다고 함. 모는 필리핀 출신으로 현재 자활근로 중으로 로스팅 커피사업단에서 일하고 있음. 의사 소통 양호한 편이나 이해력은 부족한 편이고 일상생활에서 남편에게 의지를 많이 하는 편임. 자녀들이 아직 어려 남편의 건강상태에 대해 걱정 많고 사망에 대한 두려움 많음. 부부관계 원만하고 자녀들에게 애정 많음. 주 소득자인 부가 투병 생활 중으로 소득이 없어 생계비로만 생활하고 있는 가정으로 다 자녀 아동의 교육비 및 생활비 지원이 필요한 것으로 사료 되어 대상자로 추천합니다. 	신한은행	신**	110-443-4162**	계양구	50만원
5 [다문화]	계양구 드림스타트	이수**	010-4599-47**	<ul style="list-style-type: none"> 3인 모자 다문화 조건수급 가정으로 주 양육자 모 베트남인으로 현재 분식집에서 아르바이트를 하고 있으나 코로나19로 인해 수입 감소하여 경제적인 어려움을 겪고 있음 전남편과 2017년 경제적 이유로 이혼하였으나 종종 찾아와 돈을 요구하거나 행패를 부림, 현재 뇌내출혈로 병원입원중이며 모가 간호를 하거나 필요한 물품을 전달하고 있음 월세 거주중이나 보증금이 없어 분식점 사장님께 빌려냈으며 월세부담 크지만 본인 부담금이 없어 전세임대신청하지 못하고 있음 우울로 인해 현재 약물복용중이며 자궁질환 치료를 앞두고 있음 자1(초4)건강하지만 또래보다 인지 떨어지고 한글 띄엄 읽기로 친구들에게 놀림을 받고 있으며 자2(초2)또래보다 작지만 학습인지 자1보다 좋음 양육자는 아동들과 살기위해 쉬지 않고 일을 하고 있지만 한국어가 익숙하지 않아 학습에 도움을 줄 수 없습니다. 그래서 학원의 도움을 받아야 하는데 계속 되는 경제적 어려움에 중단 위기에 놓여있어 후원금 지급을 통해 다문화 가정에서 가장 필요한 교육비지원에 도움이 될 수 있다 사료되어 대상자로 추천합니다. 	국민은행	이수**	645502**	계양구	50만원

순번	추천 기관	추천대상자			입금계좌			비고	후원금
		성명	연락처	생활실태 (추천사유)	은행명	예금주	계좌 번호	관할 지역	
6 [장애]	계양구 희망복지팀	임** (계산 공고 1학년)	010-8833-6**	<ul style="list-style-type: none"> 4인의 부부중심가구로 부가 뇌출혈로 쓰러진 후 재활병원에 입원중이며, 신체 마비가 급격하게 진행되어 와상상태로 지내고 있음. 이에 모가 아침부터 저녁까지 부의 옆에서 간병을 하고 있는 상황임. 모가 배우자의 간병으로 집을 비우는 시간이 많아지면서 상대적으로 자녀양육과 집안일에 대해서는 신경을 쓰지 못하고 있었음. 부의 오랜 질병으로 자녀들이 없어서 공부할 책상조차 없을 정도이고 싱크대는 주저앉았으며 냉장고 등 가전제품이 고장이 난 상태로 오랫동안 방치되어 있음. 보일러도 고장나 가스레인지에 물을 데워서 사용하고 있었음. 공적급여로 매월 약 140만원의 지원을 받고 있으나, 의료비나 부채상환 등 고정 지출이 125만원이 넘으면서 생계를 유지하는 것에도 큰 어려움을 겪고 있음. 시부모(기초수급자) 명의 카드로 생활비를 결제하고 카드로 돌려막기하고 있어 카드부채도 상당함. 이에 열악한 주거환경을 개선할 여력이 없는 상황임. (월 고정지출:비급여 항목의 의료비 및 소모품비 80만원, 부채상환 35만원) 상기 세대는 건강·경제·주거 등 복합적인 영역에서 위기도를 보임에 따라 민간자원과 연계하여 시급히 문제해결을 지원해야 함. 아름다운 동행사업을 통해 위기상황을 개선할 수 있다면, 추후 가정의 긍정적인 변화를 지원하는데 큰 도움이 되리라 사료됨. 	농협	최은수 (모)	352-02**	계양구	50만원
7 [장학금]	계양구 희망복지팀	이**	010-9485-**	<ul style="list-style-type: none"> 아동의 부는 근로활동으로 자녀의 교육에 관심이 없고 모는 양육에 대한 정보부재로 아동은 정상적인 양육과 교육에 대한 지원을 받지 못하여 매우 내성적이고 무기력한 상태임 지적능력이 낮고 의사소통이 어려운 모의 영향으로 아동은 말수가 매우 적으며, 발달심리검사가 필요함 아동의 부는 에어컨설치기사로 여름에는 어느 정도의 수입이 있으나 겨울에는 수입이 적어 생활에 어려움이 있음 아동은 임학중학교 3학년 재학중임 	농협	박재경 (모)	356-0**	계양구	50만원
8 [장학금]	계양구 희망복지팀	임**	010-2366-4**	<ul style="list-style-type: none"> 부부중심의 5인 가구로 자녀들의 교육 및 양육, 위생상태등이 이루어지지 않고 있는 것으로 판단하여 자녀 학교 교육복지사가 의뢰한 세대임. 자1은 동양중학교 3학년 재학중으로 2020년 10월 척추측만증 수술후 회복중임. 자녀 수술시 간호를 위해 입정란이 요양보호사 일을 그만두어 경제적 어려움이 발생됨. 자2,3도 학습수준이 떨어지는 상태로 교육적 지원이 필요한 세대로 귀 기관의 추천을 함. 	국민	임**	287701 -04-3**	계양구	50만원

순번	추천 기관	추천대상자			입금계좌			비고	후원금
		성명	연락처	생활실태 (추천사유)	은행명	예금주	계좌 번호	관할 지역	
9 [장학금]	계양구 희망복지팀	임**	010-2615**	<ul style="list-style-type: none"> • 아동 부모는 부부의 불화와 부의 사업 실패 때문에 5년간 별거 후 2020년1월 이혼함. 모는 청각장애 때문에 의사소통이 어렵고 당뇨병과 고혈압을 앓고 있으며 왼쪽눈은 시력이 없어 일상생활이 어렵지만 건어물 가게를 운영하고 있음. 장사가 잘 안되던 가게가 코로나19확산 때문에 운영이 더 어려워 월세와 건강보험료 체납 때문에 힘든 상태지만 세 아들을 잘 키우려고 애쓰고 있음. • 아동은 계산공고2학년으로 식품생명조리학을 전공하며 제과제빵과 한식조리에 관심이 많음. 관련 자격증 취득과 식품관련학과 대학입학을 목표로 공부하고 있음. 또한 중국어 학습에 흥미가 있어 중국어 실력을 쌓아 외국에서 제과제빵 일을 하고 싶다는 장래 계획을 세우고 열심히 공부하고 있음. 	신협	이**	132-048-3033**	계양구	50만원

5-18 남동구

순번	추천기관	추천대상자			입금계좌			비고	후원금
		성명 (생년월일)	연락처	생활실태 (추천사유)	은행명	예금주 (관계)	계좌번호		
1	남동구청	안** (04****)	010-7**9-32**	<ul style="list-style-type: none"> • 아동의 가정은 부모가 이혼하여 모 혼자 세 자녀를 양육하는 한부모 가정임. 현재 수급비로 생계유지를 하고 있으나 수급비로는 한창 크고 있는 아이들의 식비를 감당하기에도 벅참. 아이들이 학업에 열정이 있어 학원을 보내주고 싶은 마음이 크나 사교육비의 부담이 커 아이들이 다니고 싶어 하는 학원도 보내지 못할 때가 많음. • 모는 세 자녀의 양육과 정신건강상의 문제로 근로를 할 수 없어 생활이 어려움 	농협	안**	352-1422-24**	만수4동 (장학금)	50만원
2	남동구청	한** (11****)	010-82**-67** (모)	<ul style="list-style-type: none"> • 엄마와 자녀 그리고 조모가 함께 살고 있는 3인가구임. • 아동의 모와 조모의 자살시도 실패 후, 이모가 혼자 모텔에서 자살로 생을 마감한 후 가족모두가 우울증으로 힘든 시간이 보내고 있음. • 아동의 모가 일을 하며 생계를 유지하였으나, 이모의 자살이후 우울증이 심해져 현재는 정신과 치료와 약물 복용을 해야 일상생활이 가능한 상태여서 자녀의 교육지원 및 돌봄에 어려움이 있음. • 수급비로 생활하고 있으나 그전부터의 부채로 인해 경제적 힘들어 기초생활 유지 및 아동의 학습 지원을 위한 교육비가 부족한 상황임. • 자녀 학습 지원을 위한 장학금 신청 대상으로 추천함. 	새마을금고	한에서	9003-2586-89**	만수2동 (장학금)	50만원
3	남동구청	정** (48****)	010-4162-****	<ul style="list-style-type: none"> • 장애인 손녀와 장애인 조모가 함께 거주하는 조손가정으로써, 손녀, 조모 모두 뇌병변 장애를 앓고 있음. • 정남순님은 심한장애로 본인의 거동과 일상생활 유지에 제약이 있으며, 기초생활수급으로 생계를 이어가는 등 힘든 상황이지만 손녀 마채원의 모가 유방암으로 인해 자녀 양육이 불가능해 정남순님이 양육중임. • 손녀 마채원 역시 심한장애로 지적수준이 연령대에 비해 떨어지며, 보호자의 도움이 필요하나 조모의 장애로 인해 제약이 많음. • 자녀가 있으나, 왕래가 거의 없으며 주변의 도움이 없으면 일상생활 유지가 힘든 가구인 점을 사료해 아름다운 동행사업 대상으로 추천함. 	수협	정**	14867031**	구월2동 (장애인)	50만원

순번	추천기관	추천대상자			입금계좌			비고	후원금
		성명 (생년월일)	연락처	생활실태 (추천사유)	은행명	예금주 (관계)	계좌번호	관할 지역	
4	남동구청	윤** (48****)	010-3539-****	<ul style="list-style-type: none"> • 홀몸노인으로 최근 폐암수술과 항암수술을 받아 의료비가 많이 지출됨 • 상지절단 장애로 인해 일상생활이 불편함을 겪고 있음. • 출가한 자녀들로부터 경제적 도움 받기 어려워 경제적으로 어려운 상황 	농협	윤**	352161607**	만수5동 (장애인)	30만원
5	남동구청	양** (13****)	010-2248-**** (한국어소통 힘듦.)	<ul style="list-style-type: none"> • 아동은 19년 10월 부모의 이혼 후 어머니와 지내는 중이며, 어머니는 한국에 들어와 결혼 한 베트남인이고 한국말이 매우 어눌함. • 아동의 친부는 20년 5월 사망하였음. • 이후 다문화가족지원센터의 지원으로 거주지 이전등 생활환경의 개선이 되었으나 여전히 도움이 필요한 상황으로 사료되어 추천함. 	신한은행	TRAN THI **	110-496-33**	만수2동 (다문화)	50만원
6	남동구청	이** (75****)	010-4927-****	<ul style="list-style-type: none"> • 이순옥의 배우자는 파키스탄인으로 일용근로를 하고 있으나 소득의 대부분을 파키스탄에 송금한다고 함. 실제 주소득자는 이순옥으로 청소일, 공공기관 대체인력 근로 등으로 생활하였으며 최근 희망일자리 근무를 하였으나 12월초 계약 만료로 생계가 막막하다고 함. • 대학생 2명, 고등학생 1명으로 3명의 자녀가 있어 학비 및 생활비 등이 필요하나 파키스탄 배우자는 본국에서 가족들이 함께 생활하기를 원하며, 소득의 대부분을 파키스탄에 있는 다른 가족들에게 송금하여 정신적, 경제적으 힘들다고 함. 	농협	이**	779-12-084**	간석4동 (다문화)	50만원
7	남동구청	윤** (7****)	010-8251-****	<ul style="list-style-type: none"> • 배우자(중국인)와 이혼 후 자녀와 함께 거주 • 현재 자동차정비 일을 하며 생계를 유지하고 있음. • 자녀(초2학년)는 교육지원을 희망하지만 경제적 어려움 호소 	국민	윤**	664602010234**	만수5동 (다문화)	30만원
8	남동구청	박** (06****)	010-5470-**	<ul style="list-style-type: none"> • 아동은 초등학교 재학 시절 부모 이혼 후 모가 양육함. 부는 부채 등 경제적 어려움으로 양육비 및 위자료를 지급하지 않아 외조부모 도움 및 수급비로 생활하였음. • 아동의 부가 2019.4월 사망하였으나 아동은 부의 사망사실을 현재도 모르고 있으며 같은 해 9월 모도 암으로 사망하여 외조부모가 양육하고 있음. • 아동의 외조모가 함께 거주하며 아동을 돌보고 있으나 작년에 허리 및 대퇴부 수술로 거동이 불편하다고 함. 	국민	박**	273801-04-3**	간석4동 (소년소녀가장)	50만원

순번	추천기관	추천대상자			입금계좌			비고	후원금
		성명 (생년월일)	연락처	생활실태 (추천사유)	은행명	예금주 (관계)	계좌번호	관할 지역	
9	남동구청	신** (03****)	032-468-7** 010-2434-** 매 : 010-2434-8****	<ul style="list-style-type: none"> 대상자는 부모님이 이혼 한 이후로 조부와 같이 거주하였으나, 조부가 요양원에 입소하면서 동생과 둘이서 거주하고 있음. 건강상태는 양호하나, 반지하 거주지라서 곰팡이가 자주 생긴다고 하였음. 대상자는 대학교에 가고 싶어하지만, 장학금 및 생계부담으로 취업을 먼저 할 예정이라고 하였음. 대상자가 원활한 학업증진을 이룰 수 있도록 장학금 지급 대상자로 적합하다 판단하여 추천하게 되었음 	090-카카오뱅크	신**	3333181598****	구월4동 (소년소녀 가정)	100만원

5-19 동구

순번	추천기관	추천대상자 (인천동구) 150만원			입금계좌			비고	후원금
		성명	연락처	생활실태(추천사유)	은행명	예금주	계좌번호	관할지역	
1	송현1.2동 행정복지센터	손**	010-3396-72**	1.상기 가구는 부부중심 가구로 손예진(본인), 강태양(남편), 강일국(자녀)로 구성된 3인가구임. 2.손예진님은 정신(심한장애) 장애인으로 전업주부로 집에서 생활하심. 강태양님은 일용직으로 근무했으나 최근 어머니가 돌아가셔서 그 충격으로 일을 나가지 않고 계심. 3.자녀 강일국은 어린이집에 다니고 있으나 언어장애가 있어 언어치료를 받고 있음. 3.현재의 주거지는 자가이나 부채가 있고 따로 모아둔 돈없이 마이너스 통장으로 생활하고 계시고 주소득자 또한 현재 휴직중이라 생활이 어려워 지원대상자로 추천하는 바임.	농협	손**	352110767**	인천동구	50만원
2	송림3.5동 행정복지센터	조선**	010-8299-01**	1.대상자는 결혼하지 않은 상태에서 아이를 낳아 자녀를 양육중인 미혼모자 가정으로, 19.8.29~20.5.31. 물류센터에서 근로하다가 자진퇴사 하였음. 코로나19로 학교를 가지 못하는 자녀를 돌봐야 했기에 퇴사할 수밖에 없었다고 하며 자진퇴사로 인해 실업급여도 받지 못했음. 2.부모님은 연로하시고, 자매들이 있지만 서로 왕래없이 지내고 있어 도움을 받을 수 있는 지지체계가 없으며 대출과 카드 돌려막기로 생계를 유지하고 있다고 함. 이에 긴급생계지원금을 신청 후 책정되어 3개월간 지원받아 세금 및 대출이자를 갚았으나 여전히 빚이 많아 생활고의 악순환이 반복되고 있음. 3.현재 기초생계수급신청은 한 상태이나 책정되기 전까지 생계비가 현저히 부족한 상황으로 이에 소외 이웃으로 추천함.	국민	조선**	536802040**	인천동구	50만원
3	화수2동 행정복지센터	이**	010-5500-40**	1. 베트남다문화가정으로, 13년전 국제결혼을 통해 남편과 결혼하였고 딸 1(정지영 11세)명이 있음. 2. 얼마전 남편이 사망하였고, 재산상속과 관련된 시덕과 갈등을 겪고 있음. 3. 생활이 어려워 경제활동을 해야 하는 상황이나, 코로나로 인해 아이가 재택학습을 하게 되었고 아이를 봐줄 사람이 없어 일을 쉬고 있다고 함. 근근이 부업을 하거나, 친구들이 도움을 줘서 생활하고 있다고 함. 4. 다문화한부모가정으로, 생계비가 부족하여 소외 이웃으로 추천함.	국민	이**	170001-04-19**	인천동구	50만원

5-20 미추홀구

순번	추천기관	추천대상자			입금계좌			비고	후원금
		성명	연락처	생활실태 (추천사유)	은행명	예금주	계좌번호	관할 지역	
1	미추홀구	이**	032-880-**	<ul style="list-style-type: none"> 한부모 모자가정의 외동으로 학교생활 중 주의력 결핍과 기초학습능력 저하의 문제가 관찰되어 최근 병원검사 결과 ADHD로 판정을 받고 약물치료와 인지치료를 병행하여 아동의 정서 안정을 위해 모자가 노력하고 있으나 성장함에 따라 지능이 점점 저하 될 수도 있고 지적장애가 예상된다라는 의사의 소견이 나와 낙담을 하고 있음. 그러나 아동의 장애를 모가 받아들이고 긍정적인 방향으로 나아가려 노력하며 기관에 의존하지 않고 자립을 위해 소득활동을 하며 노력하는 세대이나 모 또한 가슴에 섬유종이 있고 허리디스크로 의지만큼 상황이 호전되지 않고 안타까운 상황이 지속되고 있어 도움이 간절히 필요한 세대임. 	국민	문**	647102-01-22**	미추홀구-장학금	50만원
2	미추홀구	한**	010-7603-3573 외조모 010-7616-**	<ul style="list-style-type: none"> 상기 세대는 부모의 불화와 이혼으로 아동은 외조모에 의해 양육되었으며 현재 부모님은 이혼한 상태로 외조모와 함께 5인이 생활하는 가구 임. 외조모의 식당 근로와 모의 간헐적인 아르바이트로 생활하고 있어 경제적인 어려움이 큰 세대이며 모는 허리와 목 디스크로 지속적인 병원이용으로 건강관리가 필요함. 아동은 남인천여자중학교 3학년으로 성적은 반에서 5등정도 하며 공부에 대한 욕심이 많고 성실하게 학교생활을 잘하고 있으며 국제고등학교에 진학하기를 희망하고 있는데 모는 경제적인 어려움으로 뒷바라지를 제대로 할 수가 없다고 함. 	우리은행	한**	1002 260 **	미추홀구-장학금	50만원
3	미추홀구	박**	010-4050-1**	<ul style="list-style-type: none"> 본 가구는 한부모 가구로 부와 자녀 2명이 함께 거주하고 있음. 전 배우자는 2018년 경 자녀를 데리고 가출하였으며 이후 이혼하여 생활함. 자녀는 전 배우자가 양육하였으나 자녀들이 전 배우자와 같이 살 수 없다고 하며 박종용을 찾아오게 되었고 이후부터 박종용이 자녀를 양육하며 생활함. 박종용은 건설현장에서 일용직으로 근로하던 중 산업재해가 발생하였고 왼쪽 엄지손가락이 절반가량 절단되는 사고를 당함. 이후 봉합수술 받았으나 이상이 생겨 지체 심하지 않은 장애 진단받음. 현재 장애 및 코로나19로 인해 장기간 실직하여 경제적인 어려움에 처해 있음. 	우체국	박**	101659**	미추홀구-장애인	50만원

순번	추천기관	추천대상자			입금계좌			비고	후원금
		성명	연락처	생활실태 (추천사유)	은행명	예금주	계좌번호	관할 지역	
4	미추홀구	이**	010-8262-5**	<ul style="list-style-type: none"> 대상자는 자녀를 혼자 키우는 실질적 한부모세대이며 전 배우자와 이혼절차를 밟던 도중 전 배우자의 갑작스러운 연락두절로 인해 이혼하지 못하고 있음. 자녀를 출산하고 1년쯤 지났을 때 갑작스러운 청력악화로 보청기를 착용하고 있으나 대화가 잘 되지 않지 않는 실정임. 대상자는 포토샵 등을 통해 디자인을 하는 일을 하며 생계를 꾸려왔으나 최근 코로나로 인해 일자리를 잃은 상황이며 일용근로를 하고자 일자리를 알아보고 있으나 쉽지 않은 상황임. 	카카오 뱅크	이**	3333-13-6**	미추홀구- 장애인	50만원
5	미추홀구	강**	010-4304-3** (부)	<ul style="list-style-type: none"> 아동부(지적경계선 의심)는 택시운전으로 생계를 유지하고 있으며, 아동모는 베트남 국적으로 국제 결혼한 다문화가정임. 아동부는 개인택시운전으로 수급지원에서 탈락되었으나, 코로나19로 인해 이용자가 급감하여, 생계 유지에 어려움이 있음. 아동모는 베트남국적으로 한글사용에는 다소 어려움이 있지만, 아동(형제-7세,2세)양육과 교육환경마련에 노력하고 있어 추천함. 	기업	강진석	010430435**	미추홀구- 다문화	30만원
6	미추홀구	송**	010-7352-6**	<ul style="list-style-type: none"> 본 가구는 다문화가구로 8인가구가 함께 생활하고 있음. 부는 이태원 음식점에서 근로하였으나 코로나19로 인해 실직하여 생활하고 있으며 모는 우울 및 공황장애로 인해 경제활동이 어려운 상황임. 당초 사례개입을 통해 국민기초생활보장제도 신청하여 수급 책정되었으나 배우자의 소득 및 금융재산(비상장주식)으로 인해 소득인정액 초과되어 수급 책정 제외됨. 해당 주식은 현금가치가 전혀 없는 것으로 사업자등록 시 명의를 빌려준 것이 문제가 되어 신고된 주식임. 자5는 지적 심한장애(자폐)로 관내에 소재한 청인학교에 등교하고 있으며 양육에 어려움을 겪고 있음. 현재 비상장주식의 처분이 어려우며 금융재산 조정도 어려운 상황으로 기초수급의 지원을 받기 힘들고 코로나19로 인해 부가 실직하며 더욱 경제적으로 열악한 상황에 처하게 됨. 	우리 은행	송현**	100284041**	미추홀구- 다문화	50만원
7	미추홀구	정다** 정**	032-880 010-7885-74**	<ul style="list-style-type: none"> 한부모 모자가정의 외동으로 모녀 둘만 미혼모의 집에서 생활하다가 자립하고 모가 근로활동을 하기위해 지방으로 건설현장 일을 나가게 되는 경우 아동이 혼자 지내는 시간이 길어져 아동의 방임 걱정이 있는 세대이고 올해 초 모의 임금 체불되었던 것이 한꺼번에 정리가 되면서 공격급여가 모두 	국민	정**	2013 0204 079 **	미추홀구- 아동	50만원

순번	추천기관	추천대상자			입금계좌			비고	후원금
		성명	연락처	생활실태 (추천사유)	은행명	예금주	계좌번호	관할 지역	
				중지된 세대이나 코로나의 장기화로 인해 모의 소득활동이 하반기에는 거의 없는 상황에 모가 뇌종양으로 응급실에 실려 가는 등 아동이 모의 보호자가 되는 상황이 벌어지면서 경제적 심적으로 힘든 상황이 지속되고 있어 도움이 절실히 필요한 세대임					
8	미추홀구	정**	010-4517-8**	<ul style="list-style-type: none"> 이혼 후 모는 근로를 하며 홀로 두 명의 자녀를 양육하고 있습니다. 부모의 이혼에 대해 자녀들이 상처 받을 것이 걱정되어 이야기 하지 않았습니다. 결혼 생활 중에도 남편은 자녀들에게 관심이 없었으며, 이혼 전에도 생활비를 주지 않아 어린자녀를 보육기관에 맡기며 모는 밤낮없이 근로활동을 하며 생계를 이어 갈 수밖에 없었습니다. 자녀들을 위해 근로를 너무 열심히 해서인지 모는 자신의 건강을 챙기지 못하였습니다. 단순히 일을 해서 몸이 피곤한 것으로 알았는데 갑상선 암이라는 진단을 받았을 때는 어떻게 해야 할지를 몰랐습니다. 암은 임파선까지 전이된 상황이었기 때문에 수술이 시급했습니다. 모는 갑상선암 수술을 해야 한다는 생각보다 일을 하지 못하면 당장 자녀들과 생활할 수 없는데 하는 생각밖에 들지 않았습니다. 어렵고 힘든 상황인데도 전남편은 자녀들과의 생활에 대해서는 생각도 하지 않고 전세 보증금으로 사업을 하겠다고 할 때는 모든 것이 무너지는 것 같았습니다. 삶에 희망이 없었습니다. 집도 없는데 병원에 입원하면 아이들을 누가 책임질까 하는 생계가 걱정이 되었습니다. 친정어머니의 집은 재개발이 되어 집을 비워주어야 해야 하는 상황이다 보니 어떠한 결정을 내릴 수가 없었습니다. 모는 지역에서 사정을 아시고 산정특례제도로 수술을 받게 해주셨습니다. 수술 이후 지금도 정기적인 방사선 치료를 받고 있습니다. 수술 후유증으로 임파선이 붓는 부작용이 나타나기도 했습니다. 모는 자신의 건강을 챙길 수 있는 여유가 없습니다. 모는 자신의 건강을 챙기는 것이 사치처럼 느껴진다고 합니다. 건강회복을 위한 요양을 한다면 당장 일을 그만 두게 되고 그러면 자녀들의 생계가 막막해지기 때문에 어쩔 수 없이 일을 해야 합니다. 살길이 막막해서 자녀들과 살기 위해 이혼을 했지만 시부모님 조차 이야기를 하지 못하였습니다. 경제적으로 어려운데도 전남편은 양육비조차 보내주지 않고 있기 때문에 자녀들을 위해 하루 하루 버티며 일을 해야 하고 있습니다. 퇴근 후 아이들을 만나면 몇 시간 남짓 시간을 보내지 못하는 것 같아 미안함이 듭니다. 체력적으로 약하게 태어난 두 자녀들이 또래 친구들보다 작고 허약한 모습을 볼 때면 못해주는 마음에 눈물을 참을 수 밖에 없습니다. 둘째 자녀는 건강 	우리은행	정민숙	1002**	미추홀구-아동	50만원

순번	추천기관	추천대상자			입금계좌			비고	후원금
		성명	연락처	생활실태 (추천사유)	은행명	예금주	계좌번호	관할 지역	
				<p>검진에서 정밀검사를 받으면 한다는 의사선생님의 소견이 있을 때마다 가슴이 내려앉습니다. 챙겨주지 못하고 함께 하지 못해서 약한 것 같고 왜소한 것 같다는 생각만이 듭니다. 한편으로는 병원비에 대한 부담이 들기 때문에 정밀 검진을 하겠다는 생각을 하지 못하는 것이 모를 힘들게 합니다. 코로나로 인해 자녀들이 가정에 있는 시간이 늘어날수록 함께 하지 못하는 미안함만이 듭니다. 학원 한번 보내지 못하고 놀이공원 한번 조차 못하는 것이 미안합니다. 모는 자신이 눈물을 흘리면 자녀들이 아파할 것이 걱정이 되어 소리 내어 울 수도 없습니다.</p> <p>이렇게 경제적 어려움이 있으나 제도권에서 벗어나 도움을 받고 있지 못하고 있는 복지 사각지대에 놓여 있는. 어려운 가정에 도움을 주셨으면 합니다.</p>					
9	미추홀구	이**	010-4838-2**(모)	<ul style="list-style-type: none"> • 아동은 지적장애3급으로 특수학교에 재학 중으로, 아동부와는 별거상태로 생활비를 주지 않고 있으며, 아동부가 이혼을 요구하고 있음. • 아동조부는 노후된 주택 앞마당에 폐지와 고물 수집을 하고 있어, 아동양육의 외부적인 위생환경이 우려되고 있으나, 아동가정의 이혼 및 세대분리를 원치 않고 함께 살기를 희망하심. • 현재 월 생활비로 50만원을 아동모에게 주고 있으나, 20년 12월 권고 사직을 당해, 앞으로 생활의 어려움이 예상되나, 조부 자가로 수급지원 대상이 되지 않아 후원대상에 추천함. 	새마을금고	이**	9002-1862-666**	미추홀구-아동	50만원

5-21 부평구

순번	추천기관	추천대상자			입금계좌			비고	후원금
		성명	연락처	생활실태 (추천사유)	은행명	예금주	계좌번호	관할지역	
1	부평구	임**	010-2162-5**	<ul style="list-style-type: none"> • 한부모 모자 가정으로 아동모는 동대문 야간 의류판매 일을 하며 남매를 양육하고 있음. • 코로나19로 인하여 의류판매물량이 줄어들기 시작하다 최근 한 달 전 부터는 사업장도 폐업함. • 아동모는 다른 일자리를 알아보면서 현재는 간헐적 근로로 생계 유지하고 있음. • 아동은 또래보다 키나 몸무게가 적으며 다행히 운동도 좋아하고 무엇이든 성실히 하는 아동임. • 태권도 배우처 종료되어 현재는 중지 상태이며 고학년 진급을 앞두고 있어 영어를 잘하고자 하는 욕구가 많으며 현재 가정형편으로는 태권도나 영어학원을 보내줄 수 없어 모의 마음이 불편하다고 함 • 장학금 후원으로 아동의 또래 수준 신체 발달을 위한 태권도와 영어학원비로 지원하고자 추천함. 	신협	임**	172-040**	부평구 (장학금)	50만원
2	부평구	박**	010-9186-5**	<ul style="list-style-type: none"> • 차상위 가정으로 이 아동은 학습의지가 강하고 어린 나이에도 규칙적으로 생활하는 아동입니다. 그러나 경제적 여건이 어려워 학원 등 학습지원이 어려운 상황입니다. • 4인가족이 아동부의 근로소득 180여만원을 가지고 생활합니다. 이 금액으로 주거비와 생활비를 제외하고 나면 아동의 학습에 사용할 수 있는 금액은 극히 제한적인 상황입니다. • 이 아동에게 장학금을 지원해 주시면 아동의 자기역량 강화와 학습증진에 큰 도움이 될 것입니다 	농협	박**	352-1819**	부평구 (장학금)	50만원
3	부평구	최지연	모박** 010-9496-0**	<ul style="list-style-type: none"> • 다문화가정의 8세 여아, 미취학 • 선천적 소두증으로 인해 장애의 정도가 심한 장애(주: 지적장애, 부: 뇌병변장애)를 갖고 있음 • 경련발작, 운동장애, 뇌성마비 등의 증상나타남 • 아동부모 모두 귀화자(중국)임 • 아동부, 생산직에 근무, 24시간 근무 후 24시간 휴무방식, 만성피로에 시달리고 있으며 휴무일에는 아동 병원 진료 동행함 • 근로소득있으나 아동의 재활치료에 상당금액 소요되어 경제적 곤란 있음 • 아동모, 아동간병 및 아동동생(7세)의 양육으로 근로 활동불가 • 장애아동 양육스트레스가 있기는 하지만, 10세 이전아동에게 재활치료를 충분히 제공하여 아동의 장애를 최대한 완화시키려고 책임감을 가지고 노력함 	새마을금고	최**	9002-176**	부평구 (장애인)	50만원

순번	추천기관	추천대상자			입금계좌			비고	후원금
		성명	연락처	생활실태 (추천사유)	은행명	예금주	계좌번호	관할지역	
4	부평구	심**	010-8433-4** (외조모)	<ul style="list-style-type: none"> • 10월 중순 미추홀구에서 부평구로 전입 • 아동 20개월쯤부터 아무리 불러도 쳐다보지 않고 눈맞춤이 안되는 등 전조가 있었음 • 병원 및 센터에 가니 아직은 이르다며 30개월부터 치료 및 교육을 시작하자고 하여, 30개월이 도달했을 때부터 바로 치료적인 노력을 기울여 왔음 • 아동은 언어 및 자폐장애판정을 받음. 2021년 인천예림학교(장애특수학교)로 진학 예정임. • 아직 전출지인 미추홀구 소재 장애 통합 어린이집 다니고 있음. • 본인이 힘들고 답답한게 있으면 소리를 지르거나 몸을 크게움직일 때가 있음. • 혼나거나 지적받은 부분들, 혹은 규칙이 세워진 다음엔 잘지키는 편임. • 아동모 20살에 아동을 출산함. 출산 6개월 후 아동부와는 이혼함. • 현재는 아동모가 소득활동하면서 돈을 벌고 있고, 외조모가 주양육자로 역할하고 있음. • 외조모, 아동모, 아동 삼촌, 아동 4인 가족 한 집에 거주중임. • 아동은 어렸을 때부터 인지언어치료비에 많은 비용을 지출하고 있음. 본 기관의 후원금이 연계된다면, 치료비와 경제적 부담감 완화에 큰 도움이 될 것으로 기대됨. 	농협	함** (외조모)	301-0238-**	부평구 (장애인)	50만원
5	부평구	김**	010-4559-76**	<ul style="list-style-type: none"> • 아동의 모는 중국국적으로 결혼 후 의견차이, 아동에 대한 폭언과 폭력적인 행동이 빈번해지고 외도로 집을 나가면서 이혼하게 됨. 이혼하는 과정에서 많은 스트레스와 경제적 어려움이 겹쳤으나 잘 극복해 열심히 생활하던 중 코로나19로 인해 일 자리를 상실하고 현재 간간히 경제활동을 하고 있음. • 코로나19가 안정되면 예전에 일했던 영업일을 다시 시작하려고 대리점 사장님과 조율중에 있다고 함. 	신협	김지**	131-019-**	부평구 (다문화가정)	50만원
6	부평구	박**	010-5756-8**	<ul style="list-style-type: none"> • 필리핀 다문화 가정으로 아동모 여동생까지 6인이 함께 거주 중. • 아동부 유일한 근로소득자이며 올해 11월 공공근로가 마감되면서 현재 일용직근로중이나 코로나로 인해 일자리도 없는 상황. • 개인 부채가 있어 매달 25만원씩 이자 상환중이며 자주 통신비를 미납해 연락이 잘 안됨. • 다자녀양육으로 아동용품구입에 많은 부담감을 느끼며 수입이 적어 경제적 어려움을 호소함. 	새마을금고	박**	9003-2562**	부평구 (다문화가정)	50만원
7	부평구	김단**	010-8917-3**0	<ul style="list-style-type: none"> • 다문화가정, 차상위 가정으로 베트남인 부인과 이혼 후 아동부는 아동을 양육하려는 책임감 강함. • 아동부왜소증으로 한글 잘못 읽어 정보 얻기가 쉽지 않고 최근 무릎 수술을 하여 	중소기업은행	김단**	123-12040**	부평구 (다문화가정)	50만원

순번	추천기관	추천대상자			입금계좌			비고	후원금
		성명	연락처	생활실태 (추천사유)	은행명	예금주	계좌번호	관할지역	
				<ul style="list-style-type: none"> 취업을 하려해도 제한적이라 구직이 쉽지 않음. 직장해고이후 실업급여도 10월까지 받고 종료되어 경제적 생활이 어려움에 처해 있음. 아동이 성장하면서 아동부의 외모와 비슷한 왜소증으로 또래 친구가 없으며 정서적 위축과 심리적 불안감이 있어 심리치료를 받고 있음. 아동의 심리치료비 지원 및 아동 의류구입 등 도움이 되고자 추천함 					
8	부평구	문**	010-5276-4**	<ul style="list-style-type: none"> 아동이 돌도 되기 전 가정불화로 부모 이혼으로 외조모가 양육하게 되었고, 부는 전혀 연락이 되지 않고 모는 가끔 연락만 오고 경제적으로는 전혀 도움을 주지 않고 있음. 외조모 1인 생계비로 생활하면서 월세, 공과금, 생활비, 교육비로 사용하기 힘든 상황임. 주거는 아직도 재래식 화장실을 사용하고 있고 욕실이 없어 주방 한쪽에서 세수 및 샤워를 함. 오래된 집에서 생활하다 보니 쥐들이 많아 생활에 많은 어려움이 있음. 	농협	김**	302-0231-45* *	부평구 (조손가정)	50만원
9	부평구	장**	조모이** 010-5960-3**	<ul style="list-style-type: none"> 실질적 조손가정의 8세 남아 아동부의 부양능력 부족으로 조모에 의해 대리 양육되고 있지만 조모의 건강약화 등 위기상황에서 오히려 아동이 조모를 보호해야 하는 실정임 아동의 주양육자인 조모는 전동휠체어 없이는 거동 어려움(지체장애/하지기능) 공적지원으로 생활하나, 출소 후 근로활동 하지 않고 수시로 가출하는 아동부가 생계급여를 모두 자신의 용돈으로 사용하는 일이 잦아 아동 조모가 영구임대아파트 단지내에서 파지를 수집하기도 함 현재 아동의 계좌는 아동부가 모르며 아동 조모의 지인이 따로 관리하면서 아동에게 관련된 용도로만 사용함 	농협	장**	356-1301-**	부평구 (조손가정)	50만원

5-22 서구

순번	추천기관	추천대상자			입금계좌			비고	후원금
		성명	연락처	생활실태(추천사유)	은행명	예금주	계좌번호	관할지역	
1	서구청	김** (장학금)	010-5992-** (모 정**)	<ul style="list-style-type: none"> 5인으로 구성된 부부중심가구임 배우자는 운영하던 정육점 폐업 후 사업실패로 인한 우울증과 복통을 호소하여 3개월 입원치료 필요하나 경제적사정이 어려워 1개월 입원 후 현재는 통원치료중임 정현주도 마트에서 일을 잠시 하였으나 자녀돌봄으로 인하여 장시간 근로가 어려워 그만두고 희망근로 일자리사업 참여하였음 희망일자리 사업 종료후 일자리를 찾고 있는중이나 코로나19장기화로 일자리 구하기 어려운 상황임 배우자는 파산 신청 진행중이며 정현주씨는 신용위원회에 월 40만원씩 변제중임 	하나은행	정**	235-910099-25**	원당동	50만원
2	서구청	이** (장학금)	010-5788-** (모 김**)	<ul style="list-style-type: none"> 친부모의 불화로 어릴 때부터 외조모에 의해 양육되었고 친모도 중증 우울증으로 입퇴원을 반복하고 있으며 근로능력이 없음. 이태훈은 친부모의 불화와 가정환경에 의해 심리적으로 매우 불안하여 ADHD 진단을 7세에 진단받았고 상담치료를 받았던 이력이 있음. 어려울땐 태권도 선수에 대한 꿈이 있었으나 경제적 어려움으로 포기하게 되었음. 현대 모자가정으로 수급 생계비로 생활을 유지하고 있지만 경제적으로 넉넉하지 않음. 또래 친구들과처럼 학원에 다니지 않았지만 반에서 상위권을 차지하고 있음. 	우체국	이**	102632-02-237**	석남3동	50만원
3	서구청	이** (장애인)	010-7276-**	<ul style="list-style-type: none"> 이강태는 장애진단5급 판정 후 지속적으로 취업을 해 왔으나 실직 후 코로나로 인해 구직에 어려움이 가중됨. 처는 산후 우울증으로 인해 심리상담을 원하고 있어 바우처 연계하여 심리상담 중에 있으며 긴급생계비 지원하여 경제적 어려움을 완화되는 등 상황 호전이 되어 가고 있었으나 9월 취업을 앞두고 온가족이 8월말에 교통사고를 당해 병원 입·퇴원을 반복하고 있는 상황이며 배우자는 자녀 양육으로 인해 병원치료도 제대로 받지 못하는 상황임. 서구청에서 지원하던 긴급생계비 지원이 9월로 종료 되어 경제적 어려움이 지속 되며 일상생활 활유지에 어려움이 있음. 	우리	우**	1002-757-**	청라3동	50만원

순번	추천기관	추천대상자			입금계좌			비고	후원금
		성명	연락처	생활실태(추천사유)	은행명	예금주	계좌번호	관할지역	
4	서구청	김** (장애인)	010-7791-**	<ul style="list-style-type: none"> 위 가정은 한부모 가정으로 지적능력이 낮은 모 신은경은 장애가 있는 두 자녀에 대한 양육부담이 큰 상황에 지난여름 풍수해로 일상생활 유지의 어려움이 더해져 경제적 악순환이 반복되고 있음. 이에 대한 도움을 주고자 추천함. 	우체국	신**	1043070227**	가좌3동	50만원
5	서구청	김** (다문화 가정)	010-5771-**	<ul style="list-style-type: none"> 김순자는 조선족으로 배우자와 결혼하여 자녀 2명을 낳고 생활하였으나 배우자가 취직안으로 2017년 갑자기 사망하면서 두명의 자녀와 생활하는 다문화가정임 6월까지 생계급여를 받는 수급자였으나, 일용근로하면서 생계중지되었음. 이후 임신으로 근로활동을 못하게 되면서 다시 생활의 어려움으로 긴급지원 신청하여 3개월 긴급지원 받음 경제적 어려움으로 종질 수술 후 희망근로 일자리에서 근로하였으나 사업종료후 코로나19 장기화, 어린자녀돌봄으로 일자리 구하지 못하고 있으며 대출금 많은 자가소유로 인해 맞춤형급여 받지 못하고 있음 	농협	JINS**	352170905**	원당동	50만원
6	서구청	장귀** (다문화)	010-8612-**	<ul style="list-style-type: none"> 본 가구는 다문화 가구로 자녀양육 및 돌봄에 어려움이 있으며, 세대주의 지적장애로 경제적 어려움이 많은 상태이며 작년에 둘째 자녀를 처가댁 잠깐 맡겼다가 코로나로 인해 데리고 오지 못하는 상황임. 그로 인해 베트남에 생활비를 보내고 있어 경제적 어려움이 더 심해진 상황임. 	새마을금고	장**	9003243378**	연희동	50만원

5-23 연수구

순번	추천기관	추천대상자			입금계좌	예금주	계좌번호	비고	후원금
		성명	연락처	생활실태(추천사유)	은행명			관할지역	
1	연수구청	심**	010-9181-8**	<ul style="list-style-type: none"> 부친이 6.25참전 군인이었으며, 6.25전몰군경자녀보훈대상자로 등록되어 있어 보훈수당 384천원을 받고 있음 아들 2명이 있음. 큰아들은 자녀가 5명으로 7인 가족이나 작은 식당을 운영하다가 코로나19로 사업이 어려워져 큰 부채를 남긴 채 식당 문을 닫았으며, 거주하던 집에서 월세가 체납되자 쫓겨나 떠돌아 다니고 있음. 둘째 아들은 미혼으로 소규모 직장을 다니고 있으며 코로나 19로 소득이 많이 줄어 도움을 받지 못하고 있음. 대퇴부 골절, 어깨골절 등으로 여러 차례 수술을 받아 거동이 불편하여 지팡이로 보행함. 심한 알코올 중독으로 10여년간 피폐한 삶을 살다가 2016년부터 동행정복지센터, 중독관리예방센터의 지원을 받으며 금주에 성공하여 현재 2년 넘게 금주하고 있음. 센터의 프로그램에 성실히 참여함은 물론, 중독관리예방센터를 이용하는 알코올중독환자의 멘토로 활동하며, 주변 이웃들의 금주를 위해 음주의 위험성, 금주의 기쁨 등을 전파하고 있음. 알코올중독이 심했던 시절, 술로 의식이 뚜렷하지 않을 때 대출 도장을 여러 차례 찍어주며 의사무능력상태에서 핸드폰 명의 등을 빌려주어 상당한 부채가 발생함. 이를 계속 상환하던 중 겨우 신용회복을 받았으나, 최근 인지하지 못했던 10년전의 부채(1,600천원 상당) 상환요구를 받아 상환할 길이 막막하며, 통장이 압류됨. 그동안 대퇴부골절, 어깨골절, 장출혈로 인한 진료비 및 수술비를 보험이 없어 스스로 부담해야 하는 상황이 수차례 발생하며, 생활이 매우 곤란하여 영구임대아파트 관리비가 5개월째 체납되어 있어 단전, 단수 통보를 받은 상태임. 	농협	심**	302-1459-**	연수구	50만원
2	연수구청	한**	010-4818-9**	<ul style="list-style-type: none"> 신청자는 치매기가 있어서 정신병원에 입원을 했다가 퇴원을 하였고 혼자서 생활이 아예 불가능하여 지인이 매일 돌봐준다고 함. 어르신 핸드폰이 정지되어 지인분과 통화가능. 이웃 주민이 주거환경 및 생활실태 문제로 행정복지센터에 도움을 청하여 여러번 가정방문 진행함. 정신문제가 심했을 당시 가정방문하였을 때 부채중으로 집문은 열려있는 상태였으며, 연수1차아파트 관리소장, 106동 경비원, 전화한 이웃주민이 집앞에 있었음. 주거상태는 어지러웠으며 특히 바닥 등이 물에 젖어 있고 냄새가 심하게 났음. 	국민	한**	648-4010-1**	연수구	50만원

순번	추천기관	추천대상자			입금계좌	예금주	계좌번호	비고	후원금
		성명	연락처	생활실태(추천사유)	은행명			관할지역	
				<p>냉창고 안은 반찬이나 음식이 거의 없었음.</p> <ul style="list-style-type: none"> 정신병원 입원 전에는 집살림살이를 문밖에 내놓거나 정수기 호스를 가위로 자르는 등 이상행동을 보였으며 더 심했을 때는 정상적 인대 화가 불가했다고 함, 아파트 단지내에 혼자 있는 어르신을 발견하고 정신건강증진센터에 신고하여 조치 후 입원 절차를 밟았으며 현재는 치료 후 퇴원한 상태 임. 돌봐줄 사람이 없으면 이전처럼 상황이 더 악화가 될 것을 우려 하여 지인분이 매일 집에 찾아와 어르신을 보살펴 줌. 하지만 경제적 여유가 없어서 어르신의 식사를 꾸준히 챙겨주는데에 문제가 있으며 앞으로의 병원비 및 약값 문제로 걱정이 크다고 함. 					
3	연수구청	김**	010-7566-**	<ul style="list-style-type: none"> 신청자는 지체(상지관절) 장애를 갖고 있으며, 외국인인 배우자와 쌍둥 이 아이들과 함께 생활하고 있음. 배우자는 외국인으로 아직 의사소통 이 어려워, 한국에서의 근로활동에 어려움을 겪고 있음. 김민희는 현재일용직이들어오는대로근근히하고있으나장애가있어일을많이 다니지못하고있음.김민희혼자일용직으로버는돈으로생계 유지중이나 아이들의 병원비 지출이 많아 어려운 상황임. 	농협	김**	23707556**	연수구	50만원
4	연수구청	이**	010-5263-**	<ul style="list-style-type: none"> 신청자는 지체(하지기능)장애를 갖고 있으며 기초생활수급 및 독거장 애인 가구로 해당 대상자 지체1급 장애로 거동이 불편하여 오랜 시간 앉아서 생활하고 있음. 이로 인해 욕창이 생겨 병원을 다니고 있으 며 이전에도 욕창이 크게 생겨 수술한 이력이 있음. 장애와 건강문제 (방광)로 병원에 주기적으로 다니며 근로를 할 수는 없으며 수급비로 생계 유지중임. 	한국시티	이**	4670634**	연수구	50만원
5	연수구청	김**	010-7748-2**	<ul style="list-style-type: none"> 신청 가정은 미혼의 아들과 치매의 노모가 함께 살고 있는 한부모 모 자가정으로, 모는 2011년부터 치매가 발병된 후 막내아들인 대상자 가 집에서 돌보고 있음. 발병 초기의 모는 감당하기 힘들 정도로 병 간호가 어려웠으나 3~4년 전부터는 거동을 못하시는 와상환자가 되어 요양보호사가 다녀간 시간 이외에는 대상자가 모를 돌봐야 하는 상황 임. 요양병원이나 요양원으로 모시려고 알아보았으나 한 달에 150여 만 원의 비용을 감당할 수 없어 집에서 모시고 있음. 대상자는 컴퓨터프로그램 만드는 회사에서 근로를 하였으나 주야 2교 대 근무에 일이 많을 때는 밤늦게까지 일하는 경우가 많아 모를 돌볼 수 없게 되자 퇴사를 하였고 자활근로에도 참여를 하였으나 모의 돌 봄이 어려워져 그만 둔 후 코로나상황까지 겹쳐 현재까지 근로활동을 	국민	김**	90090101**	연수구	50만원

순번	추천기관	추천대상자			입금계좌	예금주	계좌번호	비고	후원금
		성명	연락처	생활실태(추천사유)	은행명			관할지역	
				<p>못하고 있음.</p> <ul style="list-style-type: none"> 근로 를못하는 상황에서 한달에 기본적으로 지출해야 하는 비용이 모 의 요양보호비용 10만원, 기저귀 및 대용식 등이 약 30만원, 공과금 이 10만원으로 50만원 정도임. 현거주지는 2006년 2,000만원의 대 출을 받아 마련한 자가이나, 생계유지를 위해 추가대출을 받는데다 카 드를 돌려 막기식으로 사용된 카드 빚이 2,000만원이 되어 채무 독 축이 시작되면 한푼없이 주거지에서 나와야 하는 상황임. 실직과 모의 돌봄으로 많이 힘든 상황에 경제적 어려움까지 겹친 대상자 가정이 어려움을 잘 극복할 수 있도록 도움을 드리고자 함. 					
6	연수구청	홍**	010-5449-**	<ul style="list-style-type: none"> 대상자는 독거노인 가구로 척추 심하지 않은(구 4급) 등록장애인임. 척추협착증, 최근에 척추 수술 받고 재활치료 중임. 효정아파트 상가 에서 미용실을 운영했으나, 허리가 아파서 오래 서서 일을 하지 못 해서 소득이 많지 않았고, 작년 9월부터는 허리 통증이 심해져서 도 저히 일을 할 수 없어서 10월에 미용실을 접고 상가를 매각(8,000 만원)하였는데, 그 비용으로 부채 상환하였다고 함. 남편이 간경화로 20년간 투병생활을 하다가 간암으로 전이되어 2007년도에 사망하였 는데, 벌여놓은 돈은 병원비로 다 들어갔고, 그래도 비용이 부족해서 대출을 받아서 사용하기 시작했다고 함. 수술 받을 때마다 입원비 및 재활치료비까지 800만원~1천만원 정도 지출되어 이로 인해 대출 빚을 점점 많이 지게 되었다고 함. 사고이력 때문에 실비보험은 들 고 싶어도 들 수가 없어 미가입 상태라 병원비가 더 많이 나온다고 하셨음. 이에 상기 사업 대상으로 추천하여 지원하고자 함. 	새마을	홍**	900215**	연수구	30만원
7	연수구청	곽**	010-5628-4**	<ul style="list-style-type: none"> 대상자(곽승현, 남, 03년생)는 부모님 이혼 후 모와 둘째누나와 생활 하고 있었음. 모는 10년전부터 무리하게 일하면서 귀양성대상염 등 여러 가지 질환 을 앓고 있었음. 2017년에는 간암진단까지 받아 간이식수술을 받고 어느 정도 회복하는 듯했으나, 올해 6월 결국 질병사하게 되었음. 이혼한 부는 자녀들에게 관심이 없어 3남매의 보호자가 갑작스럽게 부재하게 되면서 심리적 충격을 겪음. 다행히 외조부모가 안정될때까 지 돌봐 주고 있으나 외조부모 역시 형편이 넉넉하지 않아 손주들에 게 경제적 지원을 하기 어려운 상황임. 현재 첫째누나(실제생활은 따로하고 있음.)의 소득과 기초생활수급비로 생계를 유지하고 있으나 외조부모님 댁에서 독립하려면 돈을 모아야 	국민은행	곽**	90090201**	연수구	50만원

순번	추천기관	추천대상자			입금계좌	예금주	계좌번호	비고	후원금
		성명	연락처	생활실태(추천사유)	은행명			관할지역	
				하는 상황임. • 대상자(곽승현)는 심리적, 경제적으로 어려운 상황에서도 비대면학교수업에 성실히 참여하는 등 학업에 충실하고 있어 장학금 대상자로 추천하고자 함.					
8	연수구청	이**	010-5544-**	• 모자가족으로 모 이수연은 홀로 자녀 2명 양육중임. 자녀 중 첫째 아동이 틱 장애가 있어 병원에 다니고 있으나, 치료비용 때문에 빠듯한 형편임. 가구주인 이수연은 첫째 자녀의 장애 때문에 돌봄공백을 우려해 쉽게 취업을 못하고 있음. • 수급비를받아생활하고있으나,채무를지고있어생활이어려운편임.	신한은행	이**	110220**	연수구	50만원
9	연수구청	김**	010-56544-**	• 독거 어르신으로 노령연금으로 생활 중임. 노환으로 가끔 병원 방문.	농협	김**	351028952**	연수구	30만원

5-24 감사편지

"살고 싶은 도시, 함께 만드는 인천"



인천광역시

정말 소중한 것
새로운 일상

수신 (사)인천광역시비전기업협회
(경유)

제목 건강기능식품 후원에 따른 지원대상 추천

- 항상 취약계층을 돕는일에 앞장서 주시는 귀 협회에 깊이 감사 인사드립니다.
아울러 새해에도 귀 협회의 발전과 회원사들의 사업이 번창하시길 기원드립니다.
- 금번 귀 협회 회원사 중 "YESKIN"에서 제조한 건강기능식품(씨클포유, 안티플러스) 지원대상 추천의뢰와 관련하여, (2020.12.30 전언)
- 여성폭력피해자 보호시설 거주자중 성인위주로 지원대상인원을 파악하여 아래와 같이 추천합니다.

연번	시설명	대상인원 (성인위주)	비고
	계	60	
1	언니네	6	
2	소소	4	
3	내일여성센터	5	
4	푸른희망담쟁이 9 초록13, 하늘담쟁이 7	26	3개소(운영법인동일)
5	울랄라	5	
6	나무그늘	8	
7	여성긴급전화 1366인천센터 (긴급피난처)	6	일시보호(7일보호)

※ 씨클포유, 안티플러스 세트 복용이 효과가 증폭된다는 약사의 지문으로
성인1인/2세트 지원요청. (씨클포유 60세트, 안티플러스 60세트 총120세트). 끝.

인천광역시장

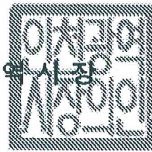

여성권익담당 **백보옥** 여성정책과장 **박명숙** 전결 2020. 12. 31.

협조자

시행 여성정책과-15430 (2020. 12. 31.) 접수

우 21554 인천광역시 남동구 정각로 29, 인천광역시청 여성정책과 (구월동) <http://www.incheon.go.kr/>

전화번호 032-440-2756 팩스번호 032-440-8656 / bo1365@korea.kr / 대국민 공개

인천시가 과잉대응하면 시민은 더 안전합니다

■ 울랄라







■ 푸른희망담쟁이

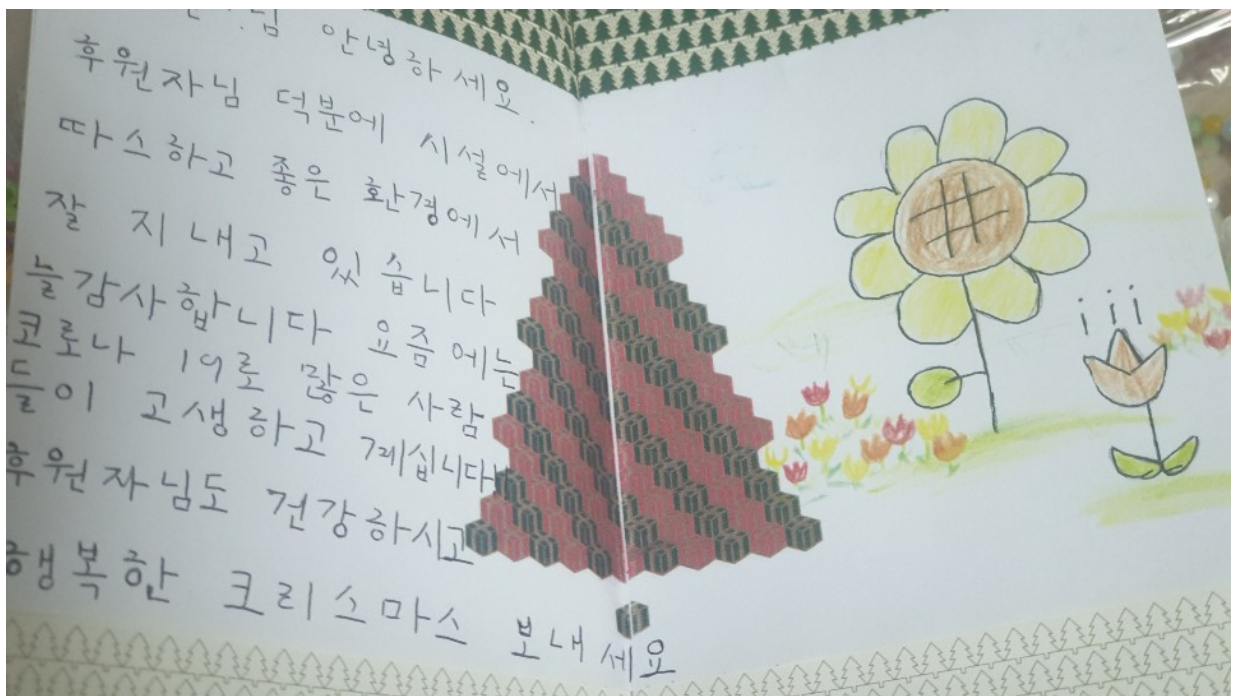

■ 소소

소소한 일상의 회복을 위해 함께 해주셔서 감사합니다!

인천광역시 비전기업협회와 오현규 회장님
감사합니다.

우리 몸에서 가장 중요한 부분은
심장이 아니라 가장 아픈 곳이라고 합니다.
무지개를 만나려면 비를 견뎌야 하듯
느리지만 천천히 또 한 걸음
힘차게 출발하겠습니다.

코로나19로 답답한 일상을 살아가는 중에도
하얗게 내린 눈을 굴러
춤추는 눈사람을 만드는 새로운 희망으로
소소 사람들의 마음을
함께 보내드립니다.

2021년 새해에는 모두가 따스하고
행복해지길 소망합니다.

자립지원 공동생활시설 소소



■ 여성긴급전화1366 센터



6. 회비안내

○ 년회비

- 회 장 : 10,000,000원
- 수석부회장 : 3,000,000원
- 상임부회장 : 2,000,000원
- 부 회 장 : 1,500,000원
- 고 문 : 1,000,000원
- 일반 회 원 : 500,000원

○ 인천광역시 비전기업협회 - 기획재정부 지정기부금단체 지정

기획재정부 공고 제2020-7호

기획재정부 장관 - 2020년 3월 31일부 고시

(유효기간 : 2020.1.1. ~ 2025.12.31.(6년))

○ 회비 및 기부금 입금계좌

- 기업은행 472-020388-01-017 (공익법인)인천비전기업협회

○ 회비 및 기부금 혜택 및 장점

- 1) 법인 - 소득금액의 10% 한도 내에서 전액 손비인정.
- 2) 개인 - 소득금액의 30%(종교단체 10%)한도로 회비 및 기부금 15% 세액공제.
 - * 1천만원 초과분은 30%.
 - * 단 사업자 기부금은 한도 내 금액을 손비로만 인정.
 - * 미사용 기부금 10년이내 사용가능(유효기간)
- 3) 사회 기여도
 - 사회공헌 활동 - 법인 및 개인 기업평가 (가점)
 - 국가지원(포상/개발과제)사업 - 사회기여도 (개인/법인 평가) (가점)
 - 기 업 평 가 - 대기업/외국기업 공급업체 평가시 사회 기여도 (가점)
- 4) 회비 및 기부금 납부 처리절차
 - ① 국세청 홈페이지 - 법인 및 개인 기부내역 협회에서 등록 / 공개
 - * 법인 및 개인에게 기부금 영수증 발급
 - ② 협회 홈페이지 - 기부금 모금액 및 활용현황 공개
 - ③ 인천광역시 주무부서에 활동 및 기부금 사용내역 보고

7. 임원현황

연번	직책	업체명	성명	연락처
1	회장	(주)KOREEL	오현규	010-3518-0945
2	명예회장	(주)세일전자	안재화	010-5343-0363
3	고문	(주)에스틸	김용석	010-3305-0561
4		(주)서일	채양묵	010-5250-4395
5		(주)우성아이비	이희재	010-8877-8001
6		(주)대림글로벌	서동만	010-8330-2021
7		(주)비에이치	이경환	010-4500-2270
8		(주)동인중공업	최해성	010-3898-5384
9		동국성신(주)	강국창	010-9154-8131
10		수석부회장	(주)엠에스씨	김동훈
11	(주)파버나인		이제훈	010-5262-7355
10	이오에스(주)		정채호	010-3348-8011
12	상임부회장	동양기계공업(주)	이태훈	010-3774-8001
13		에이치에스베어링(주)	안영철	010-3787-8181
14		강운공업(주)	김춘식	010-5251-7321
15		(주)진영LDM	심영수	010-5262-6445
16		(주)탐에이테크놀로지	김대유	010-5245-6380
17		용운중공업(주)	김명래	010-3763-0077
18		(주)진성엔텍	이순득	010-5328-1616
19		경서E&P(주)	윤태문	010-3719-4936
20		(주)세창케미컬	김동원	010-6349-5030
21		(주)이노디스	박해신	010-5226-7722
22		(주)사바스	김우용	010-5472-9400
23		엔텍	백영순	010-8670-1253
24		(주)위드퍼	한상담	010-9167-8244
25		(주)인일정공	조경호	010-7321-0751
26		남향푸드포피아(주)	이군신	010-4391-1101
26		에이치엘비파워(주)	김종원	010-6334-5727
27		(주)에스킨	류형준	010-5337-0016
28		서진산업	전영환	010-5330-3886
29		(주)하라캐스트	오종두	010-3746-2255
30	여성복지부회장	새싹종합식품(주)	김해경	010-3383-8132
31	아동복지부회장	강화섬김치	김경호	010-5342-1222
32		(주)싱	최승민	010-5275-7256
33	노인복지부회장	인코스(주)	남상인	010-8933-3266
34		(주)삼우화학	용재남	010-6280-7574
35	다문화복지부회장	경인특장(주)	정춘윤	010-4088-3797
36		이가환경	이종수	010-6259-7260
37	장학사업부회장	(주)엘비에스	김태화	010-8909-9004
38	상조부회장	(주)지오테크놀로지	백명신	010-9770-5921
39	홍보부회장	탐에어주식회사	이승수	010-2360-0726
40	재무부회장	(주)토일러	곽노희	010-5850-9257
41	산·학·연부회장	(주)하도	옥태준	010-7192-1239
42		이오에스(주)	정채호	010-3348-8011
43		(주)그린리소스	이종수	010-3006-6928
44		인성코퍼레이션(주)	추성호	010-8028-1824
45	등산부회장			
46	포럼부회장	(주)이노디스	박해신	010-5226-7722
47		(주)록키	박시현	010-5259-0985
48		경우정밀	박진수	010-5415-8602
49	감사	흥덕세무회계	정극채	010-3705-1810



공익
법인 **인천광역시비전기업협회**

인천광역시 연수구 갯벌로 169(송도동) 인천대학교
미래관 313호, 314호, 315호
TEL. (032) 832-3833 / FAX. (032) 832-3832